Delock RJ45 Stecker Cat.6A STP werkzeugfrei

Kurzbeschreibung

Dieser RJ45 Stecker von Delock kann zum Anschluss von Netzwerkkabeln verwendet werden. Der Stecker lässt sich werkzeugfrei und zeitsparend an verschiedene Kabeltypen montieren.

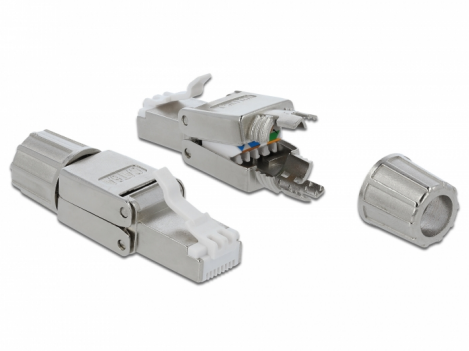

Artikel-Nr. 86477

EAN: 4043619864775

Ursprungsland: China

Verpackung: Wiederverschließbare Tüte

Spezifikation

- Anschluss: 1 x RJ45 Stecker
- Kabelführung 180°
- Geschirmt (STP)
- Cat.6A Spezifikation
- Verschraubbare Zugentlastung
- Belegung nach TIA-568A/B
- Für Massiv- und Litzenleiter bis zu 0,644 mm (22 - 24 AWG)
- Für Kabeldurchmesser von 6,0 - 8,5 mm
- Maße (LxBxH): ca. 49,0 x 14,5 x 14,1 mm

Packungsinhalt

- RJ45 Stecker

© 2024 by Delock. Alle hier aufgeführten Namen und Zeichen sind Eigentum des jeweiligen Herstellers. Druckfehler, Änderungen & Irrtümer vorbehalten.

Abbildungen

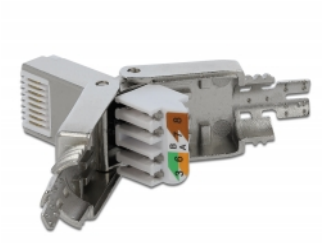

© 2024 by Delock. Alle hier aufgeführten Namen und Zeichen sind Eigentum des jeweiligen Herstellers. Druckfehler, Änderungen & Irrtümer vorbehalten.

Allgemein

Geeignet für Leiterquerschnitt:	22 - 24 AWG

Schnittstelle

Extern:	1 x RJ45 Stecker
Intern:	1 x LSA Leiste

Technische Eigenschaften

Kategorie:	Cat.6A

Physikalische Eigenschaften

Länge:	49 mm
Breite:	14,5 mm
Höhe:	14,1 mm

© 2024 by Delock. Alle hier aufgeführten Namen und Zeichen sind Eigentum des jeweiligen Herstellers. Druckfehler, Änderungen & Irrtümer vorbehalten.