Delock Spojnik mrežnog kabela Cat.6 STP bez alata ugradnju za instalaciju

Opis

Ovi spojnikom tvrtke Delock, dva mrežna kabela bez utikača mogu se spojiti radi produžetka ili popravka.

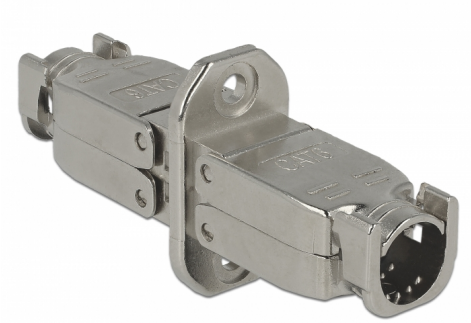

Predmet br. 86466

EAN: 4043619864669

Zemlja podrijetla: China

Pakiranje: Plastična vrećica sa zip zatvaračem

Tehnički podaci

- Priključak: 2 x LSA blok
- Provlačenje kabela u rasponu 180°
- Oklopljen (STP)
- Cat.6 tehnički podaci
- TIA-568A/B raspored kontakata
- Za krutu ili pletenu žicu do 0,573 mm (23 - 24 AWG)
- Za promjere kabela od 6,0 - 8,5 mm
- Mjere (DxŠxV): oko 59,73 x 28,03 x 14,51 mm

Sadržaj pakiranja

- Spojnica

© 2024 by Delock. Svi ovdje spomenuti nazivi i simboli vlasništvo su odgovarajućih proizvođača.
Greške u tisku,promjene i greške se izuzimaju.

Slike

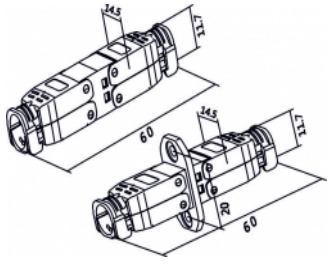

© 2024 by Delock. Svi ovdje spomenuti nazivi i simboli vlasništvo su odgovarajućih proizvođača.
Greške u tisku,promjene i greške se izuzimaju.

General

Suitable for conductor gauge:	23 - 24 AWG

Interface

priključak:	2 x LSA blok

Technical characteristics

Category:	Cat.6

Physical characteristics

Duljina:	59,73 mm
Width:	28,03 mm
Height:	14,51 mm

© 2024 by Delock. Svi ovdje spomenuti nazivi i simboli vlasništvo su odgovarajućih proizvođača.
Greške u tisku,promjene i greške se izuzimaju.