Delock Module Keystone prise RJ45 > prise RJ45 Cat.6 90°

Description

Ce module Delock peut être utilisé pour étendre des câbles de mise en réseau. Avec ses dimensions normalisées, il peut être utilisé pour un montage facile par encliquetage, notamment dans un panneau de brassage Keystone, une plaque frontale ou un boîtier à montage en surface.

N° produit 86371

EAN: 4043619863716

Pays d´origine: China

Emballage: Sac polyvalent à fermeture éclair

Spécifications techniques

- Connecteurs :
  1 x RJ45 femelle >
  1 x RJ45 femelle 90°
- Connecté 1:1
- Spécification Cat.6
- Blindé (STP)
- Contacts plaqués or
- Pour ports Keystone 19,2 x 14,9 mm
- Dimensions (LxlxH) : env. 36,4 x 21,4 x 16,3 mm

Configuration système requise

- Un port RJ45 mâle libre

Contenu de l’emballage

© 2024 by Delock. Tous les noms et images mentionnés ici sont la propriété de leur fabricant respectif.
Sous réserve d’erreurs et de modifications.

- Coupleur Keystone RJ45

Image

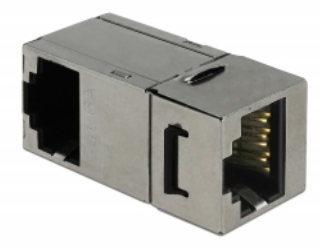

© 2024 by Delock. Tous les noms et images mentionnés ici sont la propriété de leur fabricant respectif.
Sous réserve d'erreurs et de modifications.

General

Mounting type:	Module Keystone

Interface

Externe:	1 x RJ45 femelle
Interne:	1 x RJ45 femelle

Technical characteristics

Category:	Cat.6

Physical characteristics

Longueur:	36.4 mm
Width:	16,3 mm
Height:	21,40 mm

© 2024 by Delock. Tous les noms et images mentionnés ici sont la propriété de leur fabricant respectif.
Sous réserve d'erreurs et de modifications.