Delock Perno di collegamento del modulo Keystone > dado filettato nero / bianco

Descrizione

Questo modulo Delock può essere utilizzato per estendere, ad esempio, un cavo per diffusori. Con le sue dimensioni standardizzate può essere utilizzato per un facile montaggio a incastro, ad esempio un pannello patch keystone, una piastra anteriore o una scatola di montaggio in superficie.

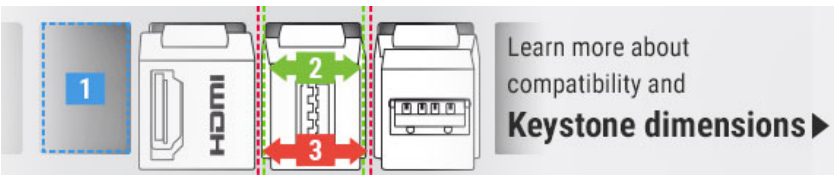

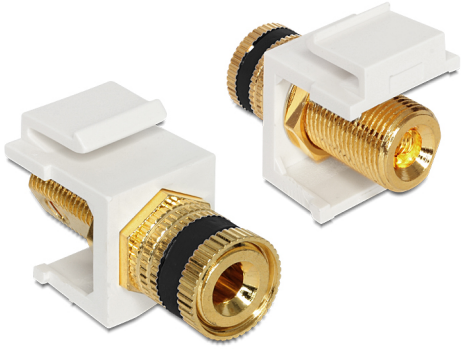

Articolo n. 86303

EAN: 4043619863037

Paese di origine: Taiwan, Republic of China

Pacchetto: Sacchetto in plastica con cerniera

Specifiche

- Connettori:
  esterno: 1 x morsetto di collegamento
  interno: 1 x dado filettato
- Marcatura: nera
- Tipo di filettatura: 3/8" - 32 UNEF
- Connettori dorato
- Per porte keystone con 19,2 x 14,9 mm
- Dimensioni (LxPxA): ca. 28,8 x 16,3 x 22,3 mm
- Lunghezza nella parte anteriore del pannello: ca. 10,3 mm

Contenuto della confezione

- Modulo keystone

© 2024 by Delock. Tutti i nomi e i simboli citati qui sono di proprietà dei rispettivi produttori. Salvo errori di stampa, modifiche ed errori.

General

Mounting type:	Modulo keystone

Interface

External:	1 x morsetto di collegamento
Internal:	1 x dado filettato

Physical characteristics

Custodia colore:	bianco
Lunghezza:	28.8 mm
Width:	16,3 mm
Height:	22,3 mm
Colour:	nero

© 2024 by Delock. Tutti i nomi e i simboli citati qui sono di proprietà dei rispettivi produttori. Salvo errori di stampa, modifiche ed errori.