Delock Síťová nástěnná zásuvka 1 Port Cat.6A LSA

Popis

Tato nástěnná krabice od Delocku může být použita jako síťová zásuvka na zeď nebo jakou externí pouzdro.

Číslo produktu 86196

EAN: 4043619861965

Země původu: China

Balení: Plastová taška se zipem

Specifikace

- Konektor:
  externí:
  1 x RJ45 samice
  interní:
  1 x LSA blok
- Kroucený kabel 180°
- Stíněný (STP)
- Cat.6A specifikace
- TIA-568A/B pinout
- Průměr kabelu až do 0,644 mm (22 - 26 AWG)
- Barva: bílá
- Rozměry (DxŠxV): cca. 54 x 39 x 29,5 mm

Systémové požadavky

- Zářezový nástroj

© 2024 by Delock. Všechny názvy a symboly zde uvedené jsou vlastnictvím výrobce.
Tiskové chyby, změny a chyby v datech vyhrazeny.

Obsah balení

- Modulární nástěnná zásuvka Wall Outlet
- Lepící podložka, 45 x 25 mm
- 2 x šroubky
- Vázací páska

Příslušenství

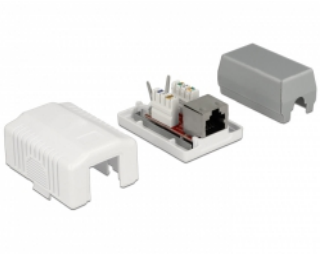

© 2024 by Delock. Všechny názvy a symboly zde uvedené jsou vlastnictvím výrobce.
Tiskové chyby, změny a chyby v datech vyhrazeny.

General

Suitable for conductor gauge:	22 - 26 AWG
Mounting type:	wall

Interface

Externí:	1 x RJ45 samice
Interní:	1 x LSA blok

Technical characteristics

Category:	Cat.6A

Physical characteristics

Pouzdro barva:	bílá
Délka:	54 mm
Width:	39 mm
Height:	29,5 mm

© 2024 by Delock. Všechny názvy a symboly zde uvedené jsou vlastnictvím výrobce.
Tiskové chyby, změny a chyby v datech vyhrazeny.