Delock LWL Kupplung SC Simplex Buchse zu SC Simplex Buchse 4 Stück

Kurzbeschreibung

Mit dieser SC Simplex Kupplung von Delock können zwei LWL Stecker einfach miteinander verbunden werden. Die Kupplung ermöglicht somit eine direkte Verbindung mit der Glasfaserleitung und ist zur einfachen Montage in LWL Anschlussdosen geeignet.

Schutz durch Staubabdeckung
Die Kupplung ist mit einer entsprechenden Kappe versehen, um die Hülse vor Staub zu schützen und sauber zu halten.

Hinweis

Die Kupplung ist passend für die Delock LWL Anschlussdosen 85921 und 85922.

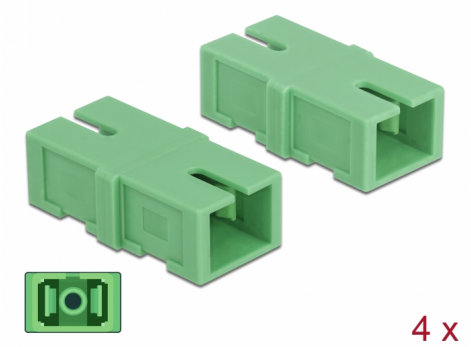

Artikel-Nr. 85923

EAN: 4043619859238

Ursprungsland: China

Verpackung: Wiederverschließbare Tüte

Spezifikation

- Anschlüsse:
  1 x SC Simplex Buchse >
  1 x SC Simplex Buchse
- Für Singlemode Faser APC
- Keramikhülse
- Mit Staubschutzabdeckung
- Betriebstemperatur: -20 °C ~ 70 °C
- Material: Kunststoff
- Farbe: grün
- Maße (LxBxH): ca. 31,4 x 14,0 x 9,3 mm

Systemvoraussetzungen

- Ein freier SC Simplex Stecker

© 2024 by Delock. Alle hier aufgeführten Namen und Zeichen sind Eigentum des jeweiligen Herstellers. Druckfehler, Änderungen & Irrtümer vorbehalten.

Packungsinhalt

- 4 x SC Simplex Kupplung

Abbildungen

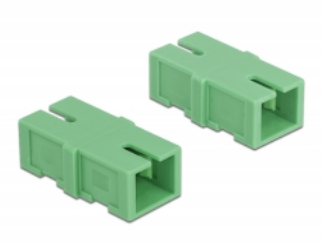

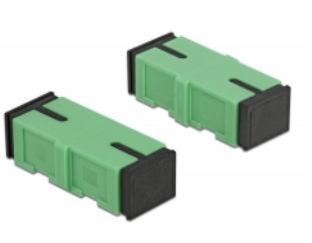

© 2024 by Delock. Alle hier aufgeführten Namen und Zeichen sind Eigentum des jeweiligen Herstellers. Druckfehler, Änderungen & Irrtümer vorbehalten.

Schnittstelle

Anschluss 1:	1 x SC Simplex Buchse
Anschluss 2:	1 x SC Simplex Buchse

Technische Eigenschaften

Betriebstemperatur:	-20 °C ~ 70 °C

Physikalische Eigenschaften

Material:	Kunststoff
Länge:	31,4 mm
Breite:	14,0 mm
Höhe:	9,3 mm
Farbe:	grün

© 2024 by Delock. Alle hier aufgeführten Namen und Zeichen sind Eigentum des jeweiligen Herstellers. Druckfehler, Änderungen & Irrtümer vorbehalten.