Delock Câble rétractable USB Type-A à Lightning™ blanc / rose pâle

Description

Ce câble rétractable pratique de Delock peut être branché à un PC ou un laptop uni d'un port USB-A et peut être utilisé pour transférer des donner et charger l'appareil connecté.

Compagnon utile
Avec sa petite taille, le câble est un compagnon pratique en voyage et il est toujours sous la main. Les câbles ne sont pas emmêlés grâce au mécanisme d'enroulage.

Flexible
Le câble peut être étiré en cinq étapes et offre ainsi différentes longueurs selon les besoins.

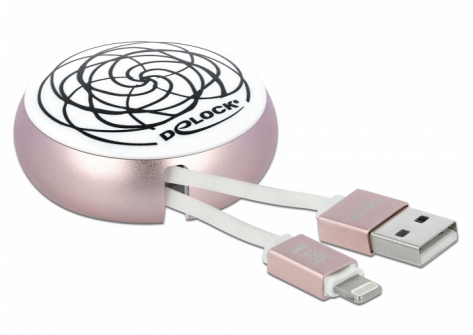

N° produit 85817

EAN: 4043619858170
Pays d´origine: China
Emballage: Retail Box

Spécifications techniques

- Connecteurs :
  1 x USB 2.0 Type-A mâle >
  1 x fiche Apple Lightning™ mâle 8 broches
- Courant de sortie maximum : 2,1 A
- Tension : maxi. 5 V
- Section de câble :
  Ligne de données 28 AWG
  Ligne d'alimentation 24 AWG
- Câble plat
- Connecteur avec logement en métal
- Couleur : blanc / rose
- Dimensions du boitier (PxH) : env. 5,6 x 2,3 cm
- Longueur, cordon incl.: env. 92 cm (avec l'enrouleur)
  Câble-hôte USB-A env. 46 cm
  Câble Lightning env. 46 cm

Configuration système requise

© 2024 by Delock. Tous les noms et images mentionnés ici sont la propriété de leur fabricant respectif.
Sous réserve d'erreurs et de modifications.

- PC ou portable avec un port USB Type-A disponible

Contenu de l’emballage

- Câble

Image

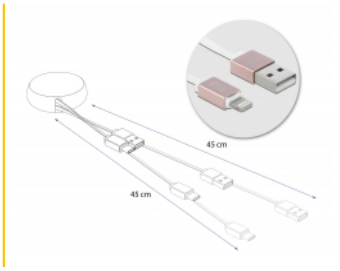

© 2024 by Delock. Tous les noms et images mentionnés ici sont la propriété de leur fabricant respectif.
Sous réserve d’erreurs et de modifications.

General

Spécifications techniques:	USB 2.0

Interface

Connecteur 1:	1 x USB 2.0 Type-A mâle
Connecteur 2:	1 x Apple Lightning™ mâle

Technical characteristics

Maximum current:	2,1 A
Voltage:	5 V

Physical characteristics

Matériau du boîtier :	métal
Cable length incl. connector:	92 cm
Conductor gauge:	Ligne de données 28 AWG Ligne d'alimentation 24 AWG
Couleur:	blanc / rose

© 2024 by Delock. Tous les noms et images mentionnés ici sont la propriété de leur fabricant respectif.
Sous réserve d'erreurs et de modifications.