Kabel EASY-USB 2.0 Typ-A hane > EASY-USB 2.0 Typ-A hane vinklad vänster / höger 2 m

Beskrivning

Denna kabel från Delock med EASY-USB-hane kan anslutas till USB-A-honporten i bägge riktningar. Därmed kan hanporten användas på båda sidor, vilket gör anslutningen enklare.

2 m

Artikelnummer 83465

EAN: 4043619834655

Ursprungsland: China

Paket: Poly bag

Specifikationer

- Anslutning:
  1 x USB 2.0 Typ-A omvändbar hane >
  1 x USB 2.0 Typ-A omvändbar hane vinklad vänster / höger
- USB-A-port (hane) som kan användas i båda riktningar
- Sladdstorlek:
  28 AWG data
  28 AWG ström
- Kabeldiameter: ca. 3,8 mm
- Guldpläterade kontakter
- Färg: svart
- Längd inkl. kontakter: ca. 2 m

Systemkrav

- Dator eller bärbar dator med en ledig USB Typ-A-port

© 2024 by Delock. Alla namn och symboler som nämns häri är egendomar som tillhör respektive tillverkare. Tryckfel, ändringar och fel undantagna.

Paketets innehåll

- Kabel

Bilder

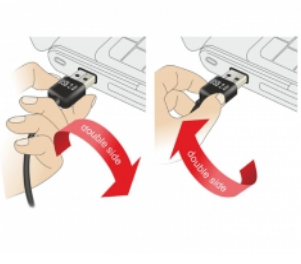

© 2024 by Delock. Alla namn och symboler som nämns häri är egendomar som tillhör respektive tillverkare. Tryckfel, ändringar och fel undantagna.

General

Specifikationer:	USB 2.0

Interface

Kontakt 1:	1 x USB 2.0 Typ-A omvändbar hane vinklad vänster / höger
Kontakt 2:	1 x USB 2.0 Typ-A omvändbar hane

Technical characteristics

Dataöverföringshastighet:	USB 2.0 upp till 480 Mb/s

Physical characteristics

Stift slutförda:	guldpläterade
Conductor gauge:	28 AWG data 28 AWG ström
Längd:	2 m
Färg:	svart

© 2024 by Delock. Alla namn och symboler som nämns häri är egendomar som tillhör respektive tillverkare. Tryckfel, ändringar och fel undantagna.