Delock Kabel EASY-USB 2.0 Typ-A hane vinklad vänster / höger > USB 2.0 Typ-B hane 1 m

Beskrivning

Denna kabel från Delock med EASY-USB-hane kan anslutas till USB-A-honporten i bägge riktningar. Därmed kan hanporten användas på båda sidor, vilket gör anslutningen enklare.

Artikelnummer 83374

EAN: 4043619833740

Ursprungsland: China

Paket: Zippåse

Specifikationer

- Anslutning:
  1 x USB 2.0 Typ-A omvändbar hane vinklad vänster / höger >
  1 x USB 2.0 Typ-B, hane
- USB-A-port (hane) som kan användas i båda riktningar
- Sladdstorlek:
  28 AWG data
  24 AWG ström
- Kabeldiameter: ca. 4,5 mm
- Guldpläterade kontakter
- Färg: svart
- Längd inkl. kontakter: ca. 1 m

Systemkrav

- Dator eller bärbar dator med en ledig USB Typ-A-port
- Enhet med USB 2.0-uttag Typ-B

© 2024 by Delock. Alla namn och symboler som nämns häri är egendomar som tillhör respektive tillverkare. Tryckfel, ändringar och fel undantagna.

Paketets innehåll

- Kabel

Bilder

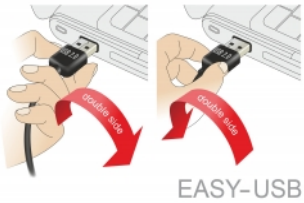

© 2024 by Delock. Alla namn och symboler som nämns häri är egendomar som tillhör respektive tillverkare. Tryckfel, ändringar och fel undantagna.

General

Specifikationer:	USB 2.0

Interface

Kontakt 1:	1 x USB 2.0 Typ-A omvändbar hane vinklad vänster / höger
Kontakt 2:	1 x USB 2.0 Typ-B hane

Technical characteristics

Dataöverföringshastighet:	USB 2.0 upp till 480 Mb/s

Physical characteristics

Stift slutförda:	guldpläterade
Conductor gauge:	28 AWG data 24 AWG ström
Längd:	1 m
Färg:	svart

© 2024 by Delock. Alla namn och symboler som nämns häri är egendomar som tillhör respektive tillverkare. Tryckfel, ändringar och fel undantagna.