Delock Prolunga EASY-USB 2.0 Tipo-A maschio > USB 2.0 Tipo-A femmina nero 2 m

Descrizione

Questo cavo da Delock con EASY-USB maschio può essere collegato alla porta USB-A femmina in entrambe le direzioni. Pertanto, la porta maschio può essere utilizzata su entrambi i lati per semplificare l'inserimento.

2 m

Articolo n. 83371

EAN: 4043619833719

Paese di origine: China

Pacchetto: Sacchetto in plastica con cerniera

Specifiche

- Connettori:
  1 x USB 2.0 Tipo-A reversibile maschio >
  1 x USB 2.0 Tipo-A femmina
- Porta USB-A maschio utilizzabile in entrambe le direzioni
- Sezione dei cavi:
  Linea di dati 28 AWG
  Linea di alimentazione 24 AWG
- Diametro cavo: ca. 4,5 mm
- Connettori dorato
- Colore: nero
- Lunghezza con connettori: ca. 2 m

Requisiti di sistema

- PC o laptop con porta USB Tipo-A libera

© 2024 by Delock. Tutti i nomi e i simboli citati qui sono di proprietà dei rispettivi produttori. Salvo errori di stampa, modifiche ed errori.

Contenuto della confezione

- Cavo

Immagini

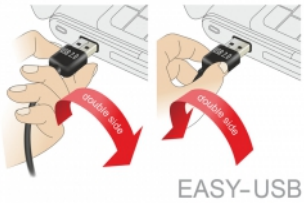

© 2024 by Delock. Tutti i nomi e i simboli citati qui sono di proprietà dei rispettivi produttori. Salvo errori di stampa, modifiche ed errori.

General

Specification:	USB 2.0

Interface

Connettore 1:	1 x USB 2.0 Tipo-A reversibile maschio
Connettore 2:	1 x USB 2.0 Tipo-A femmina

Technical characteristics

Data transfer rate:	USB 2.0 up to 480 Mb/s

Physical characteristics

Pin finishing:	dorato
Conductor gauge:	28 AWG data line 24 AWG power line
Lunghezza:	2 m
Colour:	nero

© 2024 by Delock. Tutti i nomi e i simboli citati qui sono di proprietà dei rispettivi produttori. Salvo errori di stampa, modifiche ed errori.