# Delock Easy 45 de prise courant avec terre T13 Suisse 45 x 45 mm

## Description

Cette prise de courant de Delock est conçue pour donner une connexion électrique T13. Le simple mécanisme d'encliquetage assure que le module est fermement mis en place et peut être facilement retiré le cas échéant.

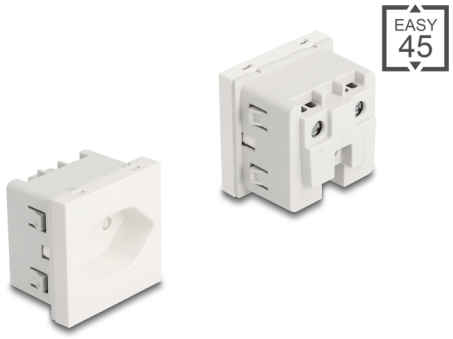


**N° produit 81437**

EAN: 4043619814374

Pays d´origine: China

Emballage: Box

## Spécifications techniques

- Connecteurs :
  1 x prise de courant T13 avec verrou-enfant
  3 x vis de borne pour MALT, N et P
- Courant nominal : 10,0 A / 250 V~
- Puissance nominale : 2500,0 W
- Matériau : plastique ABS / PC
- Convient à un Easy 45 Delock de support de module
- Convient à une conduite de câble 45 mm ayant une profondeur minimum de 45 mm
- Taille du module : 45 x 45 mm
- Dimensions (LxlxH) : env. 45 x 45 x 43 mm
- Couleur : blanc

## Configuration système requise

- Alimentation électrique avec terre
- Un Easy 45 de module Delock (45 x 45 mm)

© 2024 by Delock. Tous les noms et images mentionnés ici sont la propriété de leur fabricant respectif.
Sous réserve d'erreurs et de modifications.

## Contenu de l’emballage

- Easy 45 de prise courant avec terre 45 x 45 mm
- Mode d’emploi

## Image

© 2024 by Delock. Tous les noms et images mentionnés ici sont la propriété de leur fabricant respectif.
Sous réserve d’erreurs et de modifications.

## General

| | |
|---|---|
| Mounting type: | Easy 45 |

## Interface

| | |
|---|---|
| Connecteur 1: | 1 x bornier 3 broches avec terminal à vis |
| Connecteur 2: | 1 x Steckdose T13 mit Kindersicherung |

## Physical characteristics

| | |
|---|---|
| Longueur: | 45 mm |
| Width: | 45 mm |
| Height: | 43 mm |
| Couleur: | RAL 9003 Weiß |

© 2024 by Delock. Tous les noms et images mentionnés ici sont la propriété de leur fabricant respectif.
Sous réserve d'erreurs et de modifications.