Delock D-Sub Gehäuse für 9 Pin Stecker / Buchse mit Metallhalterung 90° gewinkelt

Kurzbeschreibung

Dieses Gehäuse von Delock eignet sich für den Selbstbau von D-Sub 9 Steckverbindern, um sie vor Verschmutzungen und Beschädigungen zu schützen.

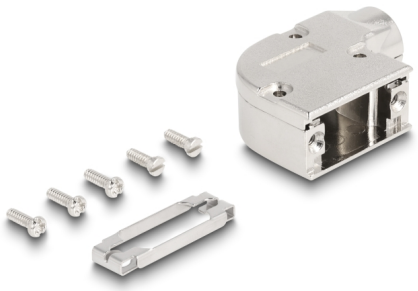

Artikel-Nr. 67028

EAN: 4043619670284

Ursprungsland: Taiwan, Republic of China

Verpackung: Poly Bag

Spezifikation

- Geeignet für D-Sub9 Stecker oder Buchse
- Mit Kabelabgang für Rundkabel
- Für Kabeldurchmesser von 6 - 11 mm
- Mit Metallhalterung
- 2 x Befestigungslöcher
- Lochabstand: ca. 25 mm
- Gehäusematerial: Kunststoff
- Maße (LxBxH): ca. 47 x 33 x 16 mm

Packungsinhalt

- Gehäuse
- Metallhalterung
- 5 x Schraube

© 2024 by Delock. Alle hier aufgeführten Namen und Zeichen sind Eigentum des jeweiligen Herstellers. Druckfehler, Änderungen & Irrtümer vorbehalten.

Abbildungen

© 2024 by Delock. Alle hier aufgeführten Namen und Zeichen sind Eigentum des jeweiligen Herstellers. Druckfehler, Änderungen & Irrtümer vorbehalten.

Physikalische Eigenschaften

Gehäusematerial:	Kunststoff
Länge:	47 mm
Breite:	33 mm
Höhe:	16 mm
Kabeldurchmesser:	6,0 - 11,0 mm

© 2024 by Delock. Alle hier aufgeführten Namen und Zeichen sind Eigentum des jeweiligen Herstellers. Druckfehler, Änderungen & Irrtümer vorbehalten.