# Delock Alloggiamento D-Sub per 9 pin maschio / femmina

## Descrizione

Questo alloggiamento Delock può essere utilizzato per l'installazione fai da te di connettori D-Sub 9 per proteggerli da sporco e danni.

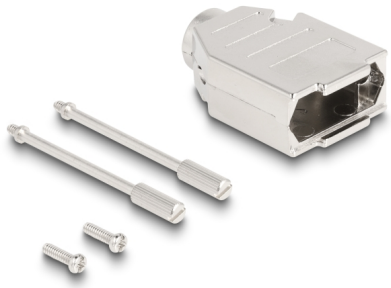

**Articolo n. 67024**

EAN: 4043619670246

Paese di origine: Taiwan, Republic of China

Pacchetto: Poly bag

## Specifiche

- Adatto a connettori maschio e femmina D-Sub9
- Con uscita cavo per cavo rotondo
- Per diametro del cavo: 11 mm
- Materiale custodia: plastica
- Dimensioni (LxPxA): ca. 46 x 31 x 16 mm

## Contenuto della confezione

- Alloggiamento
- 2 x viti di bloccaggio
- 2 x viti

© 2024 by Delock. Tutti i nomi e i simboli citati qui sono di proprietà dei rispettivi produttori. Salvo errori di stampa, modifiche ed errori.

## Immagini

© 2024 by Delock. Tutti i nomi e i simboli citati qui sono di proprietà dei rispettivi produttori. Salvo errori di stampa, modifiche ed errori.

## Physical characteristics

| | |
|---|---|
| Materiale custodia: | Plastica |
| Lunghezza: | 46 mm |
| Width: | 31 mm |
| Height: | 16 mm |
| Diametro cavo: | 11 m |

© 2024 by Delock. Tutti i nomi e i simboli citati qui sono di proprietà dei rispettivi produttori. Salvo errori di stampa, modifiche ed errori.