Delock 10″ Netzwerkschrank Panel mit Lüftungsschlitzen werkzeugfrei 2 HE schwarz

Kurzbeschreibung

Dieses Panel von Delock ist für den Einbau in einen 10″ Netzwerkschrank geeignet. Damit werden offene Bereiche im Netzwerkschrank verschlossen.

Optimale Belüftung
Die integrierten Lüftungsschlitze sorgen für eine optimale Luftzirkulation im Netzwerkschrank.

Einbau ohne Werkzeug
Das Besondere an dieser Blindabdeckung ist, dass zum Einbau in einen Netzwerkschrank kein Werkzeug benötigt wird. Die integrierten Befestigungsklammern können einfach nach außen geschoben werden, dadurch wird das Panel arretiert.

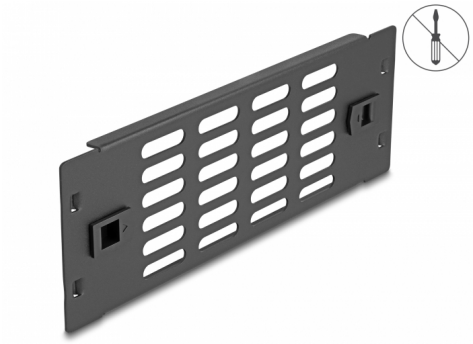

Artikel-Nr. 66986

EAN: 4043619669868

Ursprungsland: China

Verpackung: Box

Spezifikation

- Werkzeugfreie Montage in 10″ Netzwerkschrank, 2 HE
- Lüftungsschlitze zur Belüftung (30 x 5 mm)
- Farbe: schwarz
- Material: Metall
- Maße (LxBxH): ca. 254 x 88 x 10 mm

Packungsinhalt

- 10″ Panel

© 2024 by Delock. Alle hier aufgeführten Namen und Zeichen sind Eigentum des jeweiligen Herstellers. Druckfehler, Änderungen & Irrtümer vorbehalten.

Abbildungen

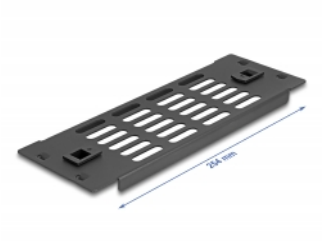

© 2024 by Delock. Alle hier aufgeführten Namen und Zeichen sind Eigentum des jeweiligen Herstellers. Druckfehler, Änderungen & Irrtümer vorbehalten.

Allgemein

Montageart:	10″

Physikalische Eigenschaften

Material:	Metall
Länge:	254 mm
Breite:	88 mm
Höhe:	10 mm
Farbe:	schwarz

© 2024 by Delock. Alle hier aufgeführten Namen und Zeichen sind Eigentum des jeweiligen Herstellers. Druckfehler, Änderungen & Irrtümer vorbehalten.