Delock Alivio de tensión para RJ45 macho cortable juego de 50 piezas de color

Descripción

Este alivio de tensión de Delock protege la punta del cable del macho RJ45 de daños o abrasión y previene la alta tensión de tracción en el cable.

El diámetro del cable se puede cortar individualmente
El alivio de tensión es adecuado para cables RJ45 con un diámetro exterior de 5,5 mm a 7,5 mm. El diámetro exterior se puede ajustar individualmente, por lo que sólo se necesita un alivio de tensión para los diferentes diámetros de cable.

Número de elemento 66975

EAN: 4043619669752
Pais de origen: China
Paquete: Box

Especificación técnica

- Alivio de tensión para enchufe RJ45
- Cantidad: 50 unidades por bote
  20 x gris
  20 x transparente
  10 x azul
- El diámetro del cable se puede cortar individualmente
- Diámetro del cable: aprox. 5,5 - 7,5 mm
- Material: PVC + ABS
- Dimensiones (LAxANxAL): aprox. 36,8 x 15,0 x 13,5 mm

Contenido del paquete

- 50 x botas de protección contra doblado

© 2024 by Delock. Todos los nombres y símbolos aquí mencionados son propiedad de sus respectivos productores. Exceptuando errores, errores de impresión y cambios.

Image

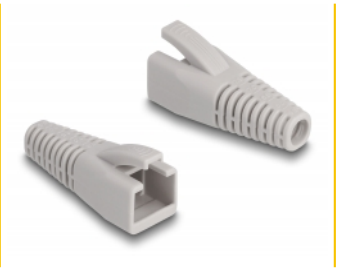
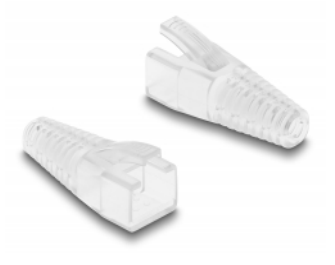

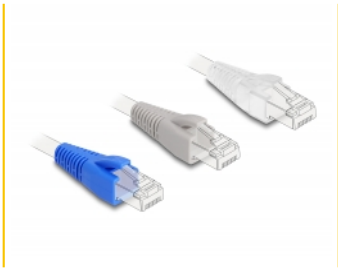

© 2024 by Delock. Todos los nombres y símbolos aquí mencionados son propiedad de sus respectivos productores. Exceptuando errores, errores de impresión y cambios.

Physical characteristics

Material:	PVC + ABS
Longitud:	36.8 mm
Width:	15,0 mm
Height:	13,5 mm
Diámetro del cable:	5,5 - 7,5 mm

© 2024 by Delock. Todos los nombres y símbolos aquí mencionados son propiedad de sus respectivos productores. Exceptuando errores, errores de impresión y cambios.