Delock Adattatore da RJ45 femmina a morsettiera con pulsante

Descrizione

Questo adattatore per morsettiera Delock può essere utilizzato per collegare fili nudi. L'adattatore è adatto sia per applicazioni industriali che sia per il settore hobbistico.

Articolo n. 66948

EAN: 4043619669486

Paese di origine: China

Pacchetto: Sacchetto in plastica con cerniera

Specifiche

- Connettori:
  1 x RJ45 femmina
  1 x morsettiera a 8 pin con pulsante
- Distanza passo: 2,54 mm
- Assegnazione dei pin: 1:1
- Tensione: 300 V
- Materiale: PVC
- Colore: nero / verde
- Dimensioni (LxPxA): ca. 29,9 x 26,0 x 17,1 mm

Requisiti di sistema

- Una porta RJ45 femmina libera

Contenuto della confezione

© 2024 by Delock. Tutti i nomi e i simboli citati qui sono di proprietà dei rispettivi produttori. Salvo errori di stampa, modifiche ed errori.

- Adattatore

Immagini

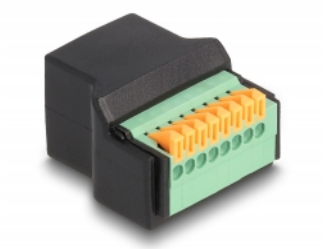

© 2024 by Delock. Tutti i nomi e i simboli citati qui sono di proprietà dei rispettivi produttori. Salvo errori di stampa, modifiche ed errori.

Interface

Connettore 1:	1 x RJ45 femmina
Connettore 2:	1 x morsettiera a 8 pin con pulsante

Physical characteristics

Pitch distance:	2,54 mm
Material:	PVC
Lunghezza:	29,9 mm
Width:	26,0 mm
Height:	17,1 mm
Colour:	schwarz / grün

© 2024 by Delock. Tutti i nomi e i simboli citati qui sono di proprietà dei rispettivi produttori. Salvo errori di stampa, modifiche ed errori.