Delock D-Sub 9 broches males vers bornier pour rail DIN

Description

Cet adaptateur de bornier de Delock peut être utilisé pour connecter des fils dénudés.

Montage sur rail DIN
Avec les clips inclus dans la livraison, l’adaptateur peut être fixé sur un rail DIN de 15 mm ou 35 mm.

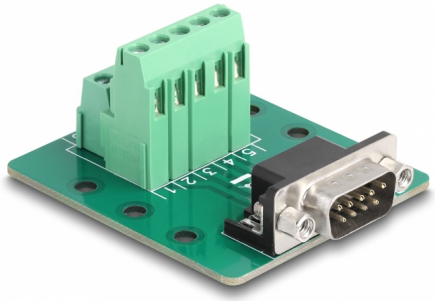

N° produit 66907

EAN: 4043619669073

Pays d´origine: China

Emballage: White Box

Spécifications techniques

- Connecteurs :
  1 x D-Sub à 9 broches mâle
  1 x bornier 10 broches
- Assignement de broche : 1:1
- Distance de pas : 5,00 mm
- Utilisable pour un câble 24 à 12 AWG
- Montage sur rail DIN : 15 mm et 35 mm
- Température de fonctionnement : -40 °C ~ 100 °C
- Dimensions (LxlxH) : env. 58 x 51 x 30 mm

Configuration système requise

- D-Sub 9 broches femelle libre
- 15 mm ou 35 mm rail DIN

Contenu de l’emballage

© 2024 by Delock. Tous les noms et images mentionnés ici sont la propriété de leur fabricant respectif.
Sous réserve d’erreurs et de modifications.

- Adaptateur
- 2 x Clip de rail DIN
- 5 x Vis

Image

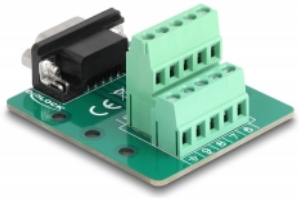

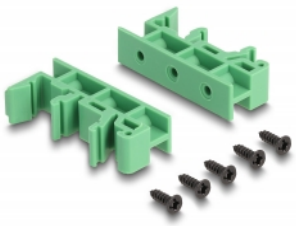

© 2024 by Delock. Tous les noms et images mentionnés ici sont la propriété de leur fabricant respectif.
Sous réserve d’erreurs et de modifications.

General

Mounting type:	Montage sur rail DIN : 15 mm et 35 mm

Interface

Connecteur 1:	1 x D-Sub à 9 broches mâle
Connecteur 2:	1 x bornier 10 broches

Technical characteristics

Température de fonctionnement :	-40 °C ~ 100 °C

Physical characteristics

Distance de pas:	5,00 mm
Conductor gauge:	de 24 à 12 AWG
Longueur:	58 mm
Width:	51 mm
Height:	30 mm

© 2024 by Delock. Tous les noms et images mentionnés ici sont la propriété de leur fabricant respectif.
Sous réserve d'erreurs et de modifications.