Delock 10″ LWL Patchpanel 12 Port LC Duplex violett 1 HE grau

Kurzbeschreibung

Dieses Patchpanel von Delock ist mit zwölf LC Duplex Kupplungen ausgestattet und eignet sich für den Einbau in einen 10″ Netzwerkschrank. Mit den LC Duplex Kupplungen können LWL Stecker einfach miteinander verbunden werden.

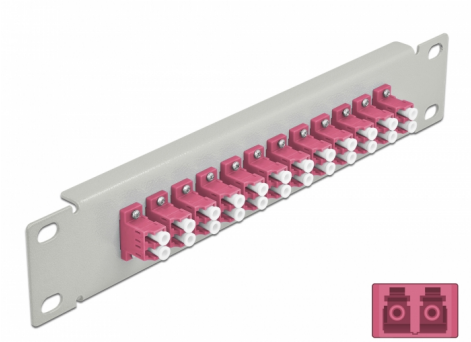

Artikel-Nr. 66790

EAN: 4043619667901

Ursprungsland: China

Verpackung: Box

Spezifikation

- Anschlüsse:
  12 x LC Duplex Buchse >
  12 x LC Duplex Buchse
- Für Multimode Faser OM4
- Keramikhülse
- Mit Staubschutzabdeckung
- Farbe: violett
- Zur Montage in 10″ Netzwerkschrank, 1 HE
- 12 Ports mit LC Duplex Kupplungen
- Gehäusematerial: Metall
- Gehäusefarbe: grau
- Maße (LxBxH): ca. 254 x 44 x 10 mm

Packungsinhalt

- 10″ LWL Patchpanel

© 2024 by Delock. Alle hier aufgeführten Namen und Zeichen sind Eigentum des jeweiligen Herstellers. Druckfehler, Änderungen & Irrtümer vorbehalten.

Abbildungen

© 2024 by Delock. Alle hier aufgeführten Namen und Zeichen sind Eigentum des jeweiligen Herstellers. Druckfehler, Änderungen & Irrtümer vorbehalten.

Schnittstelle

Anschluss 1:	12 x LC Duplex Buchse
Anschluss 2:	12 x LC Duplex Buchse

Physikalische Eigenschaften

Gehäusefarbe:	schwarz
Gehäusematerial:	Metall
Länge:	254 mm
Breite:	44 mm
Höhe:	10 mm
Farbe:	violett

© 2024 by Delock. Alle hier aufgeführten Namen und Zeichen sind Eigentum des jeweiligen Herstellers. Druckfehler, Änderungen & Irrtümer vorbehalten.