# Delock Krosownica zielony 10", 12 Portów LC Duplex 1U szary

## Opis

Panel Delock jest wyposażony w dwanaście złączy światłowodowych LC Duplex i pozwala na instalację w szafie sieciowej 10". Złącza LC Duplex pozwalają na łączenie dwu optycznych złączy męskich.

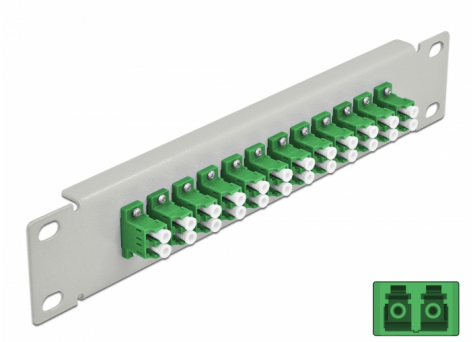

**Numer artykułu 66787**

EAN: 4043619667871

Kraj pochodzenia: China

Opakowanie: Box

## Specyfikacja

- Złącze:
  12 x LC Duplex żeński >
  12 x LC Duplex żeński
- Dla światłowodów Jednomodowych
- Tuleja ceramiczna
- Z osłoną przeciwkurzową
- Kolor: zielony
- Do montowania w szafie 10", 1U
- 12 portów złącza LC Duplex
- Materiał obudowy: metal
- Obudowa kolor: szary
- Wymiary (DxSxW): ok. 254 x 44 x 10 mm

## Zawartość opakowania

- Krosownica światłowodowa 10"

© 2024 by Delock. Wszelkie pojawiające się tutaj nazwy i znaki należą do ich odpowiednich właścicieli. Błędy drukarskie, zmiany & pomyłki zastrzeżone.

## Zdjęcia

© 2024 by Delock. Wszelkie pojawiające się tutaj nazwy i znaki należą do ich odpowiednich właścicieli. Błędy drukarskie, zmiany & pomyłki zastrzeżone.

## Interface

| | |
|---|---|
| Złącze 1: | 12 x LC Duplex żeński |
| Złącze 2: | 12 x LC Duplex żeński |

## Physical characteristics

| | |
|---|---|
| Obudowa kolor: | czarny |
| Materiał obudowy: | metal |
| Długość: | 254 mm |
| Width: | 44 mm |
| Height: | 10 mm |
| Kolor: | zielony |

© 2024 by Delock. Wszelkie pojawiające się tutaj nazwy i znaki należą do ich odpowiednich właścicieli. Błędy drukarskie, zmiany & pomyłki zastrzeżone.