Delock Pannello patch da 10″ in fibra ottica a 12 porte per LC Duplex blu 1U nero

Descrizione

Questo patch panel Delock è dotato di dodici accoppiatori LC Duplex in fibra ottica ed è adatto all'installazione in un armadio di rete da 10″. Con gli accoppiatori LC Duplex, i connettori maschi in fibra ottica possono essere facilmente collegati tra loro.

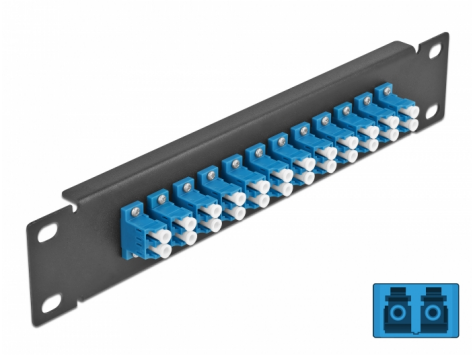

Articolo n. 66765

EAN: 4043619667659

Paese di origine: China

Pacchetto: Box

Specifiche

- Connettori:
  12 x LC Duplex femmina >
  12 x LC Duplex femmina
- Per fibra singlemode
- Manicotto in ceramica
- Con coperchio antipolvere
- Colore: blu
- Per il montaggio in un armadio di rete da 10″, 1U
- 12 porte con accoppiatori LC Duplex
- Materiale custodia: metallo
- Custodia colore: nero
- Dimensioni (LxPxA): ca. 254 x 44 x 10 mm

Contenuto della confezione

- Pannello patch in fibra ottica da 10″

© 2024 by Delock. Tutti i nomi e i simboli citati qui sono di proprietà dei rispettivi produttori. Salvo errori di stampa, modifiche ed errori.

Immagini

© 2024 by Delock. Tutti i nomi e i simboli citati qui sono di proprietà dei rispettivi produttori. Salvo errori di stampa, modifiche ed errori.

Interface

Connettore 1:	12 x LC Duplex femmina
Connettore 2:	12 x LC Duplex femmina

Physical characteristics

Custodia colore:	grigio
Materiale custodia:	metallo
Lunghezza:	254 mm
Width:	44 mm
Height:	10 mm
Colour:	blu

© 2024 by Delock. Tutti i nomi e i simboli citati qui sono di proprietà dei rispettivi produttori. Salvo errori di stampa, modifiche ed errori.