Delock Panneau 10″ de distribution de fibre optique, 12 ports SC Simplex vert, 1 unité, noir

Description

Ce panneau de distribution de Delock est équipé de douze coupleurs de fibre optique SC Simplex, et il convenable pour l'installation dans une armoire de réseau de 10″. Avec les coupleurs SC Simplex, les connecteurs mâles de fibre optique peuvent être facilement branchés les uns aux autres.

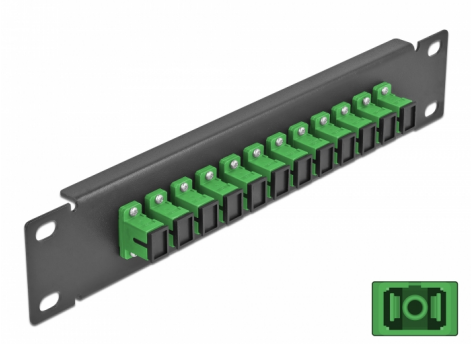

N° produit 66761

EAN: 4043619667611

Pays d´origine: China

Emballage: Box

Spécifications techniques

- Connecteurs :
  12 x SC Simplex femelle >
  12 x SC Simplex femelle
- Pour fibre mode unique
- Manchon en céramique
- Avec couvercle anti-poussière
- Couleur : vert
- Pour le montage d'une cabine de réseau 10″, 1U
- 12 ports avec coupleurs SC Simplex
- Matériau du boîtier : métal
- Boitier couleur: noir
- Dimensions (LxlxH) : env. 254 x 44 x 10 mm

Contenu de l'emballage

- Panneau 10″ de distribution de fibre optique

© 2024 by Delock. Tous les noms et images mentionnés ici sont la propriété de leur fabricant respectif.
Sous réserve d'erreurs et de modifications.

Image

© 2024 by Delock. Tous les noms et images mentionnés ici sont la propriété de leur fabricant respectif.
Sous réserve d'erreurs et de modifications.

Interface

Connecteur 1:	12 x SC Simplex femelle
Connecteur 2:	12 x SC Simplex femelle

Physical characteristics

Boitier couleur:	noir
Matériau du boîtier :	métal
Longueur:	254 mm
Width:	44 mm
Height:	10 mm
Couleur:	vert

© 2024 by Delock. Tous les noms et images mentionnés ici sont la propriété de leur fabricant respectif.
Sous réserve d'erreurs et de modifications.