Delock Connettore USB 2.0 Tipo-B femmina 4 pin THT per montaggio a foro passante angolato a 90° 10 pezzi

Descrizione

Questo connettore USB Delock può essere utilizzato per il montaggio a foro passante (THT) su una scheda PCB.

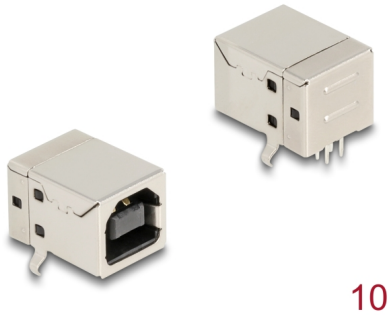

10 x

Articolo n. 66636

EAN: 4043619666362

Paese di origine: China

Pacchetto: Sacchetto in plastica con cerniera

Dettagli tecnici

- Connettore: 1 x USB 2.0 Tipo-B femmina a 4 pin angolato a 90°
- Per montaggio su PCB THT
- Montaggio orizzontale
- Corrente nominale: 1 A
- Tensione nominale: 30 V
- Superficie di contatto: placcata selettivamente in oro
- Temperatura di esercizio: -40 °C ~ 105 °C
- Classe d fiamma: UL 94V-0
- Dimensioni (LxPxA): ca. 16,5 x 12,0 x 10,7 mm

Contenuto della confezione

- 10 x Connettore

© 2024 by Delock. Tutti i nomi e i simboli citati qui sono di proprietà dei rispettivi produttori. Salvo errori di stampa, modifiche ed errori.

Immagini

© 2024 by Delock. Tutti i nomi e i simboli citati qui sono di proprietà dei rispettivi produttori. Salvo errori di stampa, modifiche ed errori.

Interface

Connettore 1:	1 x USB 2.0 Tipo-B femmina a 4 pin angolato a 90°

Technical characteristics

Temperatura di esercizio:	-40 °C ~ 105 °C

Physical characteristics

Lunghezza:	16,5 mm
Width:	12,0 mm
Height:	10,7 mm

© 2024 by Delock. Tutti i nomi e i simboli citati qui sono di proprietà dei rispettivi produttori. Salvo errori di stampa, modifiche ed errori.