Delock 10″ Netzwerkschrank Blindabdeckung werkzeugfrei 2 HE schwarz

Kurzbeschreibung

Diese Blindabdeckung von Delock ist für den Einbau in einen 10″ Netzwerkschrank geeignet. Damit werden offene Bereiche im Netzwerkschrank verschlossen.

Einbau ohne Werkzeug
Das Besondere an dieser Blindabdeckung ist, dass zum Einbau in einen Netzwerkschrank kein Werkzeug benötigt wird. Die integrierten Befestigungsklammern können einfach nach außen geschoben werden, dadurch wird das Panel arretiert.

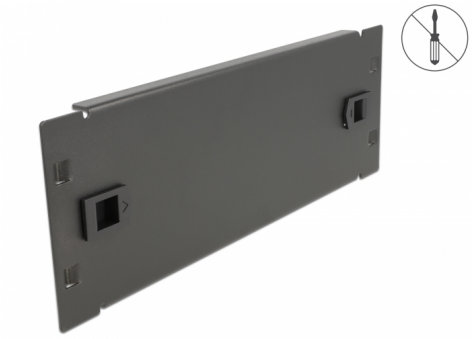

Artikel-Nr. 66578

EAN: 4043619665785

Ursprungsland: China

Verpackung: Box

Spezifikation

- Zur Montage in 10″ Netzwerkschrank, 2 HE
- Farbe: schwarz
- Material: Metall
- Maße (LxBxH): ca. 254,0 x 88,5 x 10,0 mm

Packungsinhalt

- 10″ Blindabdeckung

Abbildungen

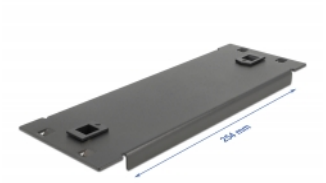

© 2024 by Delock. Alle hier aufgeführten Namen und Zeichen sind Eigentum des jeweiligen Herstellers. Druckfehler, Änderungen & Irrtümer vorbehalten.

Allgemein

Montageart:	10″

Physikalische Eigenschaften

Material:	Metall
Länge:	254,0 mm
Breite:	88,5 mm
Höhe:	10,0 mm
Farbe:	schwarz

© 2024 by Delock. Alle hier aufgeführten Namen und Zeichen sind Eigentum des jeweiligen Herstellers. Druckfehler, Änderungen & Irrtümer vorbehalten.