Delock 19″ Netzwerkschrank Blindabdeckung werkzeugfrei 1 HE schwarz

Kurzbeschreibung

Diese Blindabdeckung von Delock ist für den Einbau in einen 19″ Netzwerkschrank geeignet. Damit werden offene Bereiche im Netzwerkschrank verschlossen.

Einbau ohne Werkzeug
Das Besondere an dieser Blindabdeckung ist, dass zum Einbau in einen Netzwerkschrank kein Werkzeug benötigt wird. Die integrierten Befestigungsklammern können einfach nach außen geschoben werden, dadurch wird das Panel arretiert.

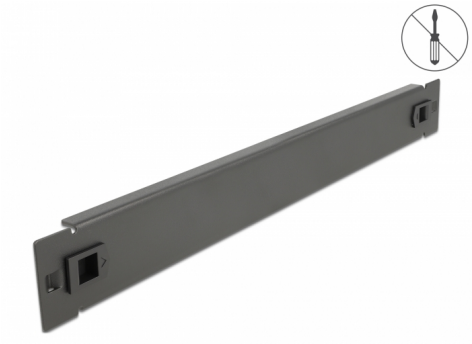

Artikel-Nr. 66577

EAN: 4043619665778
Ursprungsland: China
Verpackung: Box

Spezifikation

- Zur Montage in 19″ Netzwerkschrank, 1 HE
- Farbe: schwarz
- Material: Metall
- Maße (LxBxH): ca. 483,0 x 44,5 x 10,0 mm

Packungsinhalt

- 19″ Blindabdeckung

Abbildungen

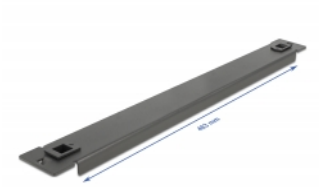

© 2024 by Delock. Alle hier aufgeführten Namen und Zeichen sind Eigentum des jeweiligen Herstellers. Druckfehler, Änderungen & Irrtümer vorbehalten.

Allgemein

Montageart:	19″

Physikalische Eigenschaften

Material:	Metall
Länge:	483,0 mm
Breite:	44,5 mm
Höhe:	10,0 mm
Farbe:	schwarz

© 2024 by Delock. Alle hier aufgeführten Namen und Zeichen sind Eigentum des jeweiligen Herstellers. Druckfehler, Änderungen & Irrtümer vorbehalten.