Delock Kabelbügel 40 x 40 mm mit Montageplatte Metall

Kurzbeschreibung

Dieser Kabelbügel von Delock kann in einem Netzwerkschrank befestigt werden, um eine geordnete und übersichtliche Kabelführung zu gewährleisten.

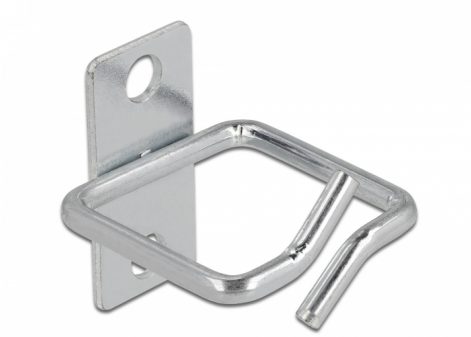

Artikel-Nr. 66513

EAN: 4043619665136

Ursprungsland: China

Verpackung: Poly Bag

Spezifikation

- Kabelbügel 40 x 40 mm
- Montageplatte mit 2 Befestigungslöchern
- Befestigungslochdurchmesser: 7 mm
- Lochabstand: ca. 30 mm
- Zur seitlichen Montage im Netzwerkschrank
- Material: Metall
- Maße (LxBxH): ca. 46 x 40 x 20 mm

Packungsinhalt

- Kabelbügel
- 2 x Schraube M6
- 2 x Unterlegscheibe
- 2 x Käfigmutter

© 2024 by Delock. Alle hier aufgeführten Namen und Zeichen sind Eigentum des jeweiligen Herstellers. Druckfehler, Änderungen & Irrtümer vorbehalten.

Abbildungen

© 2024 by Delock. Alle hier aufgeführten Namen und Zeichen sind Eigentum des jeweiligen Herstellers. Druckfehler, Änderungen & Irrtümer vorbehalten.

Physikalische Eigenschaften

Material:	Metall
Länge:	46 mm
Breite:	40 mm
Höhe:	20 mm

© 2024 by Delock. Alle hier aufgeführten Namen und Zeichen sind Eigentum des jeweiligen Herstellers. Druckfehler, Änderungen & Irrtümer vorbehalten.