# Delock Abrazadera de Blindaje para carril DIN - Diámetro del cable 4 - 13,5 mm

## Descripción

Con esta abrazadera de blindaje de Delock se puede fijar un cable con un diámetro de 4 - 13,5 mm en un carril DIN de 35 mm. También se puede utilizar la abrazadera como una pantalla EMC. En este caso, los efectos eléctricos o electromagnéticos no deseados se disipan del carril.

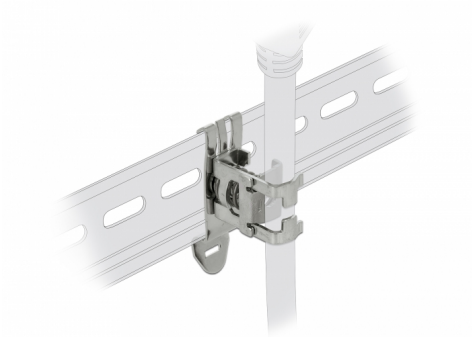

**Aplicación**

Para fijar un cable en la abrazadera, el muelle debe ser presionado con una herramienta, por ejemplo, un destornillador. Si se fija un cable a la abrazadera, la mejor manera de separarlo es presionando el muelle hacia abajo con el cable. La abrazadera de blindaje también puede atornillarse al carril DIN, para lo cual se necesita una llave Allen de tamaño HX3.

**Número de elemento 66441**

EAN: 4043619664412

Pais de origen: Germany

Paquete: Bolsa de plástico con cremallera

## Especificación técnica

- Montaje en carril DIN: 35 mm
- Diámetro del cable:
  mín.: 4 mm
  máx.: 13,5 mm
- Material: metal
- Dimensiones (LAxANxAL): aprox. 31 x 20 x 20 mm

## Requisitos del sistema

- 35 mm riel DIN

## Contenido del paquete

- Abrazadera de blindaje

© 2024 by Delock. Todos los nombres y símbolos aquí mencionados son propiedad de sus respectivos productores. Exceptuando errores, errores de impresión y cambios.

## Image

© 2024 by Delock. Todos los nombres y símbolos aquí mencionados son propiedad de sus respectivos productores. Exceptuando errores, errores de impresión y cambios.

## General

| | |
|---|---|
| Mounting type: | Montaje en carril DIN: 35 mm |

## Physical characteristics

| | |
|---|---|
| Material: | metal |
| Longitud: | 31 mm |
| Width: | 20 mm |
| Height: | 20 mm |
| Diámetro del cable: | mín.: 4 mm<br>máx.: 13,5 mm |

© 2024 by Delock. Todos los nombres y símbolos aquí mencionados son propiedad de sus respectivos productores. Exceptuando errores, errores de impresión y cambios.