Delock Riel DIN 35 x 7,5 mm (10") Acero

Descripción

Este riel DIN de Delock se puede utilizar para montar diferentes dispositivos y componentes electrónicos.

Aplicación multifuncional
El riel DIN se puede montar en un armario de distribución y se utiliza como sistema de montaje, por ejemplo, para fuentes de alimentación, terminales de tornillo y módulos de interfaz.

Opción de montaje simple
Para facilitar la instalación, el riel DIN está provisto de un orificio de montaje en ambos lados.

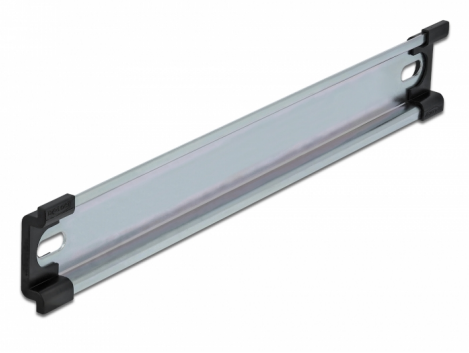

Número de elemento 66186

EAN: 4043619661862
Pais de origen: China
Paquete:

Especificación técnica

- Orificio de montaje: 15,0 x 6,2 mm
- Material: Acero
- Dimensiones (LAxANxAL): aprox. 254,0 x 35,0 x 7,5 mm

Contenido del paquete

- 1 x riel DIN
- 2 x tapa terminal

Image

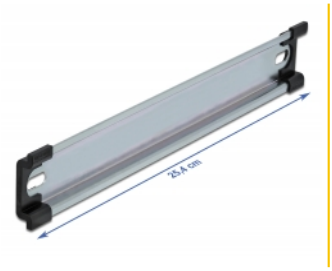

© 2024 by Delock. Todos los nombres y símbolos aquí mencionados son propiedad de sus respectivos productores. Exceptuando errores, errores de impresión y cambios.

Physical characteristics

Material:	Acero
Longitud:	254 mm
Width:	35 mm
Height:	7,5 mm

© 2024 by Delock. Todos los nombres y símbolos aquí mencionados son propiedad de sus respectivos productores. Exceptuando errores, errores de impresión y cambios.