Delock Set svorkovnice pro PCB 10 pin rozteč 3,81 mm vertikální

Popis

Tento set svorkovnice od Delocku budou pájeny na desce plošných spojů, aby vytvořily odpojitelné spojení mezi dvěma komponenty.

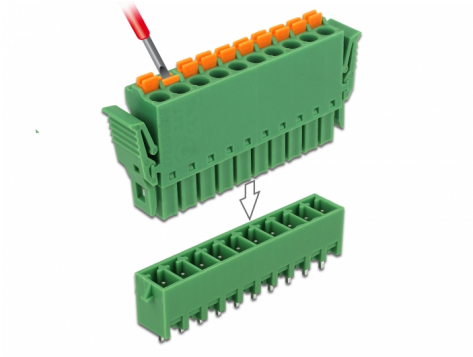

Číslo produktu 65976

EAN: 4043619659760

Země původu: China

Balení: Plastová taška se zipem

Specifikace

- Konektor:
  Svorkovnice:
  1 x 10 pin svorkovnice samec
  1 x 10 pin svorkovnice s pájeným pinem
  Připojovací svorkovnice:
  1 x 10 pin svorkovnice samice
  1 x 10 pin svorkovnice s blokovací fukcí
- Pitch vdálenost: 3,81 mm
- Teplota prostředí: -40 °C ~ 105 °C
- Použitelné pro kabely o průřezu v rozpětí od 24 do 12 AWG
- Materiál: plast
- Barva: zelený
- Rozměry (DxŠxV): cca. 38,85 x 9,05 x 6,95 mm

Obsah balení

- Svorkovnice

© 2024 by Delock. Všechny názvy a symboly zde uvedené jsou vlastnictvím výrobce.
Tiskové chyby, změny a chyby v datech vyhrazeny.

- Připojovací svorkovnice

Příslušenství

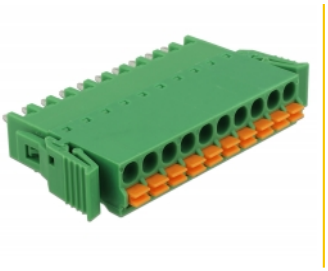
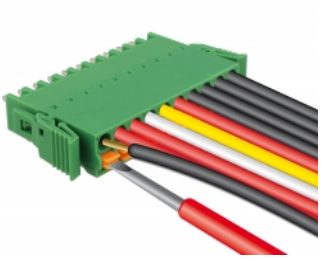
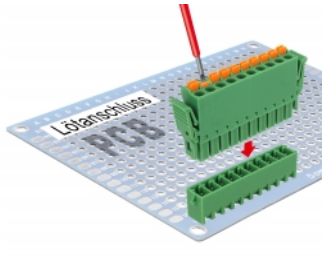

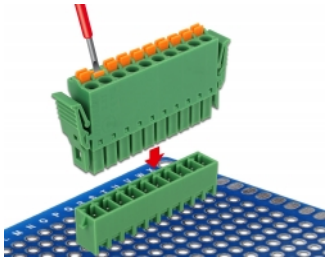

© 2024 by Delock. Všechny názvy a symboly zde uvedené jsou vlastnictvím výrobce.
Tiskové chyby, změny a chyby v datech vyhrazeny.

General

Suitable for conductor gauge:	24 - 12 AWG

Interface

Konektor 1:	1 x 10 pin svorkovnice samec
Konektor 2:	1 x 10 pin svorkovnice s pájeným pinem
konektor 3:	1 x 10 pin svorkovnice samice
konektor 4:	1 x 10 pin svorkovnice s blokovací fukcí

Technical characteristics

Storage temperature:	-40 °C ~ 105 °C

Physical characteristics

Pitch vdálenost:	3,81 mm
Pouzdro barva:	zelený
Materiál pouzdra:	Plastová
Délka:	38,85 mm
Width:	9,05 mm
Height:	6,95 mm

© 2024 by Delock. Všechny názvy a symboly zde uvedené jsou vlastnictvím výrobce.
Tiskové chyby, změny a chyby v datech vyhrazeny.