Delock Terminalblock Set für Hutschienen 4 Pin mit Schraubverriegelung

Kurzbeschreibung

Dieses Terminalblock Set von Delock ist zur Montage an einer Hutschiene geeignet. Damit können z. B. Daten- oder Stromkabel über den Terminalblock angeschlossen werden.

Hutschienenbefestigung
Dieses Terminalblock Set kann an einer 35 mm breiten Hutschiene befestigt werden.

Terminal Block Set für Hutschiene (Video)

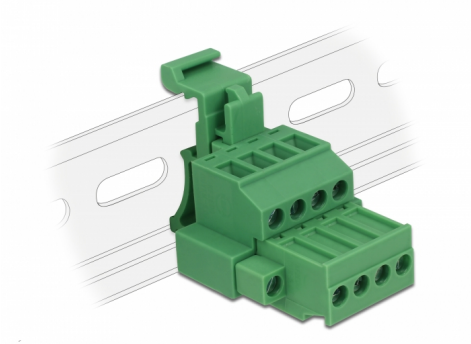

Artikel-Nr. 65936

EAN: 4043619659364

Ursprungsland: China

Verpackung: Wiederverschließbare Tüte

Spezifikation

- Anschlüsse:
  Terminalblock:
  1 x 4 Pin Terminalblock Stecker
  1 x 4 Pin Terminalblock
  Verbindungsklemme:
  1 x 4 Pin Terminalblock Buchse
  1 x 4 Pin Terminalblock
- Rastermaß: 5,08 mm
- Umgebungstemperatur: -40 °C ~ 105 °C
- Verwendbar für einen Drahtquerschnittsbereich von 24 bis 12 AWG
- Hutschienenbefestigung: 35 mm
- Material: Kunststoff
- Farbe: grün
- Maße (LxBxH): ca. 42,50 x 34,90 x 31,40 mm

Packungsinhalt

© 2024 by Delock. Alle hier aufgeführten Namen und Zeichen sind Eigentum des jeweiligen Herstellers. Druckfehler, Änderungen & Irrtümer vorbehalten.

- Terminalblock
- Hutschienenclip
- Verbindungsklemme

Abbildungen

© 2024 by Delock. Alle hier aufgeführten Namen und Zeichen sind Eigentum des jeweiligen Herstellers. Druckfehler, Änderungen & Irrtümer vorbehalten.

Allgemein

Geeignet für Leiterquerschnitt:	24 - 12 AWG
Montageart:	Hutschiene 35 mm

Schnittstelle

Anschluss 1:	1 x 4 Pin Terminalblock Stecker
Anschluss 2:	1 x 4 Pin Terminalblock
Anschluss 3:	1 x 4 Pin Terminalblock Buchse
Anschluss 4:	1 x 4 Pin Terminalblock

Technische Eigenschaften

Lagerungstemperatur:	-40 °C ~ 105 °C

Physikalische Eigenschaften

Rastermaß:	5,08 mm
Gehäusematerial:	Kunststoff
Länge:	42,50 mm
Breite:	34,90 mm
Höhe:	21,40 mm
Farbe:	grün

© 2024 by Delock. Alle hier aufgeführten Namen und Zeichen sind Eigentum des jeweiligen Herstellers. Druckfehler, Änderungen & Irrtümer vorbehalten.