Delock Adaptador DVI 24+1 macho > DVI 24+5 hembra con un ángulo de 90°

Descripción

Este adaptador de Delock puede ajustar el ángulo del puerto hembra DVI 24+5 o 24+1, por ejemplo, pantalla plana, etc., de 90°. Esto facilita la conexión de un cable DVI a un puerto DVI de difícil acceso.

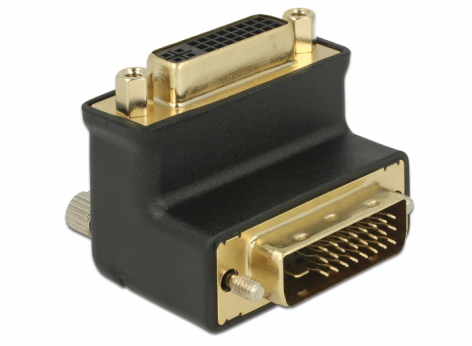

Número de elemento 65866

EAN: 4043619658664

Pais de origen: China

Paquete: Bolsa de plástico con cremallera

Especificación técnica

- Conectores:
  1 x DVI 24+1 macho >
  1 x DVI-I hembra 24+5
- DVI-D (Dual Link), VGA sin cables
- Conector macho DVI con tornillos y conector hembra con tuercas
- Puerto hembra con un ángulo de 90°
- Conectores con contactos dorados

Requisitos del sistema

- Interfaz DVI disponible

Contenido del paquete

- Adaptador DVI

© 2024 by Delock. Todos los nombres y símbolos aquí mencionados son propiedad de sus respectivos productores. Exceptuando errores, errores de impresión y cambios.

© 2024 by Delock. Todos los nombres y símbolos aquí mencionados son propiedad de sus respectivos productores. Exceptuando errores, errores de impresión y cambios.