Delock Connettore SATA con funzione NSS e fermaglio in metallo

Descrizione

Questo connettore Delock è adatto per dischi rigidi o SSD SATA. Può essere integrato in un sistema, ad esempio per l'utilizzo con rack mobili. La tecnologia brevettata NSS (Non Scratch SATA - SATA antigraffio) ha un meccanismo a molla integrato su uno dei lati a 22 pin, che garantisce l'espulsione del disco rigido. Pertanto, il disco rigido deve essere fissato in un telaio, altrimenti il connettore espelle immediatamente il disco rigido. Con la tecnologia NSS, il connettore è protetto con ogni procedura di inserimento, in quanto evita il graffio dei contatti.
Inoltre, il connettore dispone di un metallo in plastica che garantisce lo scatto corretto in posizione del cavo SATA. Pertanto, i cavi vengono fissati sul connettore e non fuoriescono in caso di vibrazioni.

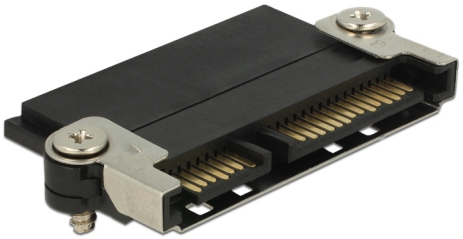

Articolo n. 65695

EAN: 4043619656950

Paese di origine: China

Pacchetto: Retail Box

Caratteristiche speciali

- Meccanismo molla (NSS)

Specifiche

- Connettore:
  1 x SATA a 22 pin femmina (connettore NSS) >
  1 x SATA a 22 pin maschio con fermaglio in metallo
- Protegge l'SSD o l'HDD per un max. di 50000 cicli della spina
- Tipo di vite: M3
- Dimensioni (LxPxA): ca. 48,72 x 26,65 x 5,80 mm
- Colore: nero

Contenuto della confezione

- Connettore

© 2024 by Delock. Tutti i nomi e i simboli citati qui sono di proprietà dei rispettivi produttori. Salvo errori di stampa, modifiche ed errori.

Immagini

© 2024 by Delock. Tutti i nomi e i simboli citati qui sono di proprietà dei rispettivi produttori. Salvo errori di stampa, modifiche ed errori.

Interface

Connettore 1:	1 x SATA a 22 pin femmina (connettore NSS)
Connettore 2:	1 x SATA a 22 pin maschio con fermaglio in metallo

Physical characteristics

Tipo di vite:	M3
Lunghezza:	48,72 mm
Width:	26,65 mm
Height:	5,80 mm
Colour:	nero

© 2024 by Delock. Tutti i nomi e i simboli citati qui sono di proprietà dei rispettivi produttori. Salvo errori di stampa, modifiche ed errori.