Delock Conector SATA con función NSS y broche metálico

Descripción

Este conector de Delock es adecuado para unidades de estado sólido o de disco duro SATA. Se puede integrar en un sistema, por ejemplo, para utilizarse con bastidores móviles. La tecnología NSS (= Non Scratch SATA) patentada tiene un mecanismo de muelle integrado en uno de los laterales de 22 contactos que garantiza la expulsión de la unidad de disco duro. Por tanto, la unidad de disco duro se debe fijar a un armazón ya que, de lo contrario, el conector expulsaría la unidad de disco duro de inmediato. Gracias a la tecnología NSS, el conector está protegido con cada procedimiento de inserción, ya que evita los arañazos de los contactos.
Además, el conector tiene un broche metálico que garantiza que el cable SATA queda encajado de forma fiable en su lugar. Por tanto, los cables están fijados en el conector y no se salen cuando se produce una vibración.

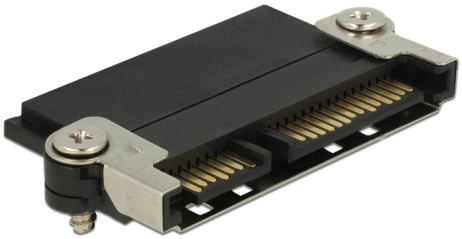

Número de elemento 65695

EAN: 4043619656950

Pais de origen: China

Paquete: Retail Box

Características especiales

- Mecanismo del muelle (NSS)

Especificación técnica

- Conector:
  1 x SATA de 22 contactos hembra (conector NSS) >
  1 x SATA de 22 contactos macho con broche metálico
- Protege la unidad de estado sólido de disco duro hasta 50 000 ciclos de conexión
- Tipo de tornillo: M3
- Dimensiones (LAxANxAL): aprox. 48,72 x 26,65 x 5,80 mm
- Color: negro

Contenido del paquete

© 2024 by Delock. Todos los nombres y símbolos aquí mencionados son propiedad de sus respectivos productores. Exceptuando errores, errores de impresión y cambios.

- Conector

Image

© 2024 by Delock. Todos los nombres y símbolos aquí mencionados son propiedad de sus respectivos productores. Exceptuando errores, errores de impresión y cambios.

Interface

Conector 1:	1 x SATA de 22 contactos hembra (conector NSS)
Conector 2 :	1 x SATA de 22 contactos macho con broche metálico

Physical characteristics

Tipo de tornillo:	M3
Longitud:	48,72 mm
Width:	26,65 mm
Height:	5,80 mm
Color:	negro

© 2024 by Delock. Todos los nombres y símbolos aquí mencionados son propiedad de sus respectivos productores. Exceptuando errores, errores de impresión y cambios.