Delock Adaptateur RJ45 mâle > Bornier 8 broches 2 pièces 3,5 mm

Description

Cet adaptateur bornier Delock peut servir à connecter des fils dénudés. Par conséquent, l'adaptateur n'est pas seulement pratique pour des applications industrielles spécifiques, mais également dans le domaine des loisirs, par exemple les chemins de fer miniatures.

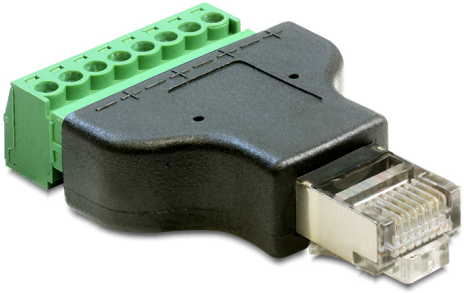

N° produit 65389

EAN: 4043619653898

Pays d´origine: China

Emballage: Sac polyvalent à fermeture éclair

Spécifications techniques

- Connecteurs :
  1 x RJ45 mâle
  1 x bornier 8 broches
- Distance de pas : 3,5 mm
- Bornier amovible
- Dimensions (LxlxH) : env. 53,7 x 34 x 12,9 mm

Contenu de l’emballage

- Adaptateur

© 2024 by Delock. Tous les noms et images mentionnés ici sont la propriété de leur fabricant respectif.
Sous réserve d’erreurs et de modifications.

Image

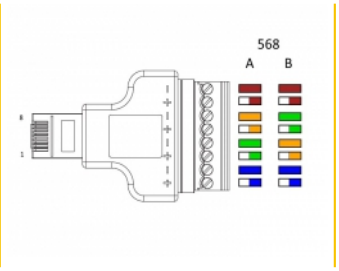

Wire Map	
RJ45 male	terminalblock
1	3
2	4
3	5
4	2
5	1
6	6
7	7
8	8

© 2024 by Delock. Tous les noms et images mentionnés ici sont la propriété de leur fabricant respectif.
Sous réserve d'erreurs et de modifications.