Delock Cubierta antipolvo para RJ45 hembra sin agarre 10 piezas en blanco

Descripción

Con esta cubierta antipolvo de Delock el puerto hembra está protegido de la suciedad o daños. La aplicación de la cubierta antipolvo mantiene los conectores sensibles listos para su uso a largo plazo, especialmente en ambientes polvorientos y en el sector industrial.

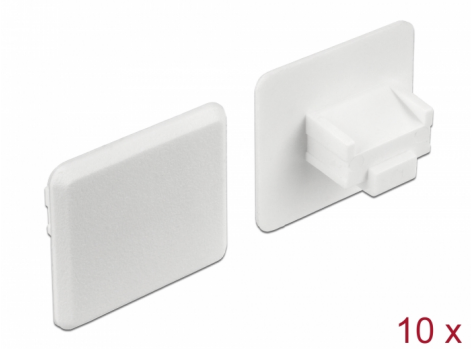

Número de elemento 64019

EAN: 4043619640195

Pais de origen: Taiwan, Republic of China

Paquete: Bolsa de plástico con cremallera

Especificación técnica

- Cubierta antipolvo macho para RJ45 hembra
- Sin agarre
- Material: ABS
- Color: blanco
- Dimensiones (LAxANxAL): aprox. 21,0 x 21,0 x 11,5 mm

Contenido del paquete

- 10 x Cubierta antipolvo

© 2024 by Delock. Todos los nombres y símbolos aquí mencionados son propiedad de sus respectivos productores. Exceptuando errores, errores de impresión y cambios.

Image

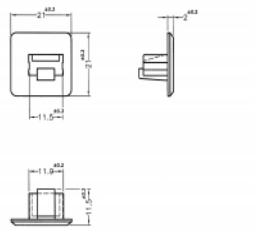

General

Style:	Sin agarre

Interface

conector :	1 x RJ45 hembra

Physical characteristics

Material:	ABS
Longitud:	21 mm
Width:	21 mm
Height:	11,5 mm
Color:	blanco

© 2024 by Delock. Todos los nombres y símbolos aquí mencionados son propiedad de sus respectivos productores. Exceptuando errores, errores de impresión y cambios.