Delock 2.5″ Konverter SATA 22 Pin > 2 x M.2 mit RAID mit Gehäuse

Kurzbeschreibung

An diesen Konverter von Delock können bis zu zwei M.2 SSDs im 2280, 2260, 2242 oder 2230 Format angeschlossen werden und diese als Ersatz für eine 2.5″ Festplatte verwendet werden. Der Konverter kann intern über die SATA 22 Pin Schnittstelle in das System eingebunden werden. Bei der Verwendung von mehr als einer SSD besteht die Möglichkeit, verschiedene RAID Level zu nutzen.

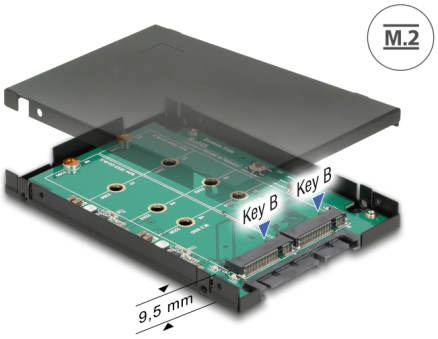

Artikel-Nr. 62590

EAN: 4043619625901

Ursprungsland: Taiwan, Republic of China

Verpackung: Box

Hinweis

Dieser Artikel unterstützt eine Chipsatz-basierte RAID Funktion. Die Verwaltung und Einstellung des RAID Modus ist nicht über das Betriebssystem oder BIOS möglich. Verschiedene Diagnosesoftware ist mit dieser Lösung nicht kompatibel.
Die SMART Funktion wird nicht unterstützt. JBOD wird nur an SATA Kontrollern mit Port Multiplier Funktion unterstützt.

Spezifikation

- Anschlüsse:
  1 x SATA 6 Gb/s 22 Pin Stecker
  2 x 67 Pin M.2 Key B Slot
- Schnittstelle: SATA
- Chipsatz: Asmedia ASM1092R
- Formfaktor: 2.5″
- Unterstützt M.2 Module im Format 2280, 2260, 2242 und 2230 mit Key B oder Key B+M auf SATA Basis
- Maximale Höhe der Komponenten auf dem Modul: 1,35 mm, Verwendung von zweiseitig bestückten Modulen möglich
- Unterstützt RAID 0, 1, JBOD
- DIP Schalter zur RAID Modus Einstellung
- 2 x LED für SATA Host aktiv (grün) und M.2 SSD Fehler (rot)
- Bootfähig
- Datentransferrate bis zu 6 Gb/s

© 2024 by Delock. Alle hier aufgeführten Namen und Zeichen sind Eigentum des jeweiligen Herstellers. Druckfehler, Änderungen & Irrtümer vorbehalten.

- OS unabhängig, keine Treiberinstallation erforderlich

Systemvoraussetzungen

- Eine freie SATA 22 Pin Schnittstelle

Packungsinhalt

- Konverter
- 2.5″ Gehäuse
- Befestigungsmaterial

Abbildungen

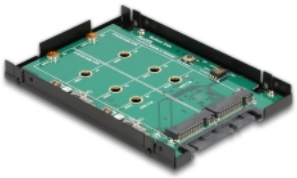

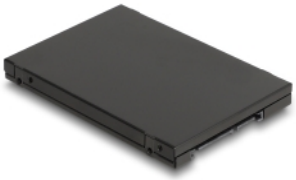

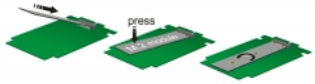

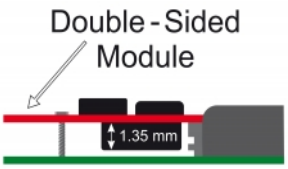

© 2024 by Delock. Alle hier aufgeführten Namen und Zeichen sind Eigentum des jeweiligen Herstellers. Druckfehler, Änderungen & Irrtümer vorbehalten.