Delock Bouchon de ventilation M6, gris, 2 unités

Description

Ce bouchon de ventilation de Delock empêche la formation de condensation et d'humidité dans le boitier et assure un équilibre permanent de la pression et de l'air.

Protection IP67 / 68 pour la poussière et l'eau
Le bouchon de ventilation offre également une protection contre la saleté et l'humidité.

N° produit 60478

EAN: 4043619604784
Pays d´origine: China
Emballage: Poly bag

Spécifications techniques

- Filetage : M6
- Longueur filetée : 4 mm
- Classe de protection : IP67 / 68
- Température de fonctionnement : -40 °C ~ 100 °C
- Matériaux : PA
- Couleur : gris

Contenu de l'emballage

- 2 x bouchons de ventilation

© 2024 by Delock. Tous les noms et images mentionnés ici sont la propriété de leur fabricant respectif.
Sous réserve d'erreurs et de modifications.

Image

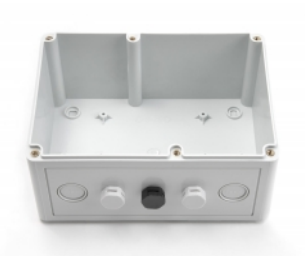

© 2024 by Delock. Tous les noms et images mentionnés ici sont la propriété de leur fabricant respectif.
Sous réserve d'erreurs et de modifications.

Technical characteristics

Storage temperature:	-40 °C ~ 100 °C

Physical characteristics

Thread length:	4 mm
Matériaux:	PA
Couleur:	gris
Thread type:	M6

© 2024 by Delock. Tous les noms et images mentionnés ici sont la propriété de leur fabricant respectif.
Sous réserve d'erreurs et de modifications.