Delock Portacavo con ancoraggio ad espansione grigio 10 pezzi

Descrizione

Questi portacavi Delock consentono di ordinare in modo chiaro e preciso i cavi esposti.

Ancoraggio a espansione integrato
Grazie all'ancoraggio ad espansione supplementare integrato, queste portacavi sono adatti per essere montati in fori, ad es. in una custodia di un PC o su una piastra di montaggio.

Applicazione semplice
L'ancoraggio può essere spinto nel foro preforato di una piastra e sul lato posteriore della piastra, l'ancoraggio si allarga nuovamente e si blocca in posizione.

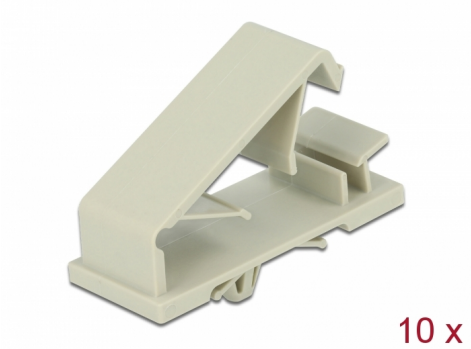

Articolo n. 60186

EAN: 4043619601868

Paese di origine: Taiwan, Republic of China

Pacchetto: Poly bag

Specifiche

- Ancoraggio ad espansione
- Diametro foro di montaggio: 6,5 mm
- Profondità foro: 0,5 - 2,2 mm
- Materiale: Nylon 66
- Classe di resistenza al fuoco: 94V-2
- Colore: grigio
- Dimensioni (LxPxA): ca. 44,3 x 18,8 x 10,0 mm

Contenuto della confezione

- 10 x portacavi

© 2024 by Delock. Tutti i nomi e i simboli citati qui sono di proprietà dei rispettivi produttori. Salvo errori di stampa, modifiche ed errori.

Immagini

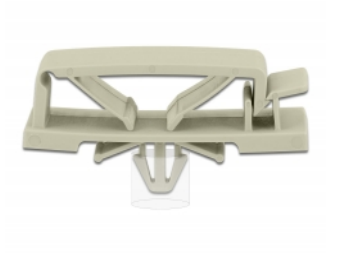

© 2024 by Delock. Tutti i nomi e i simboli citati qui sono di proprietà dei rispettivi produttori. Salvo errori di stampa, modifiche ed errori.

Physical characteristics

Material:	Nylon 66
Lunghezza:	44,3 mm
Width:	18,8 mm
Height:	10,0 mm
Colour:	grigio
Diametro foro di montaggio:	6,5 mm
Profondità foro:	0,5 - 2,2 mm

© 2024 by Delock. Tutti i nomi e i simboli citati qui sono di proprietà dei rispettivi produttori. Salvo errori di stampa, modifiche ed errori.