Delock Serracavi in alluminio autoadesivo 10 pezzi

Descrizione

Questi serracavi Delock consentono di ordinare in modo chiaro e preciso i cavi esposti.

Applicazione semplice
I serracavi sono dotati di un adesivo sul lato inferiore, per poterli montare facilmente, ad esempio, su un PCB o in una custodia per PC. Il cavo viene tenuto in posizione premendo entrambe le cinghie.

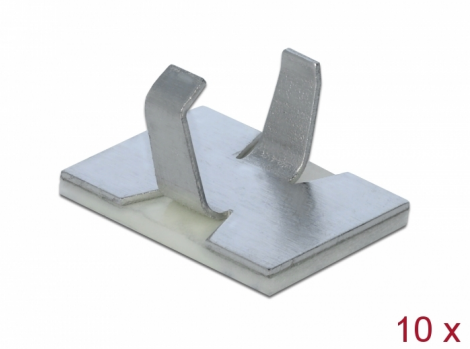

Articolo n. 60183

EAN: 4043619601837

Paese di origine: Taiwan, Republic of China

Pacchetto: Poly bag

Specifiche

- Autoadesiva
- Materiale: alluminio
- Colore: argento
- Dimensioni (LxPxA): ca. 16,0 x 10,6 x 9,4 mm

Contenuto della confezione

- 10 x serracavo

Immagini

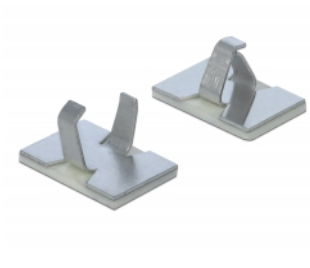

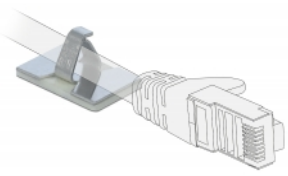

© 2024 by Delock. Tutti i nomi e i simboli citati qui sono di proprietà dei rispettivi produttori. Salvo errori di stampa, modifiche ed errori.

Physical characteristics

Material:	Alluminio
Lunghezza:	16,0 mm
Width:	10,6 mm
Height:	9,4 mm
Colour:	argento

© 2024 by Delock. Tutti i nomi e i simboli citati qui sono di proprietà dei rispettivi produttori. Salvo errori di stampa, modifiche ed errori.