Delock Keystone Patchpanel 12 Port grau

Kurzbeschreibung

Dieses Patchpanel von Delock kann als Verteiler an der Wand oder in Gehäusen verwendet werden. Zusätzlich werden Klammern zur Hutschienenmontage mitgeliefert.
Durch die standardisierten Abmessungen ist es zur einfachen Snap-In Montage von 12 Keystone Modulen geeignet.

Hinweis

Durch die schmale Bauform sind nur Keystone Module bis max. 18,0 mm Breite verwendbar.

Artikel-Nr. 43414

EAN: 4043619434145

Ursprungsland: China

Verpackung: White Box

Spezifikation

- 12 Keystone Ports mit 19,2 x 14,9 mm
- Kabelführung 180°
- Geschirmt
- Metallgehäuse
- Farbe: grau
- Maße (LxBxH): ca. 232,0 x 112,5 x 45,2 mm

Packungsinhalt

- Keystone Patchpanel
- 2 Hutschienen Klammern
- 2 Schrauben
- 12 Kabelbinder

© 2024 by Delock. Alle hier aufgeführten Namen und Zeichen sind Eigentum des jeweiligen Herstellers. Druckfehler, Änderungen & Irrtümer vorbehalten.

Abbildungen

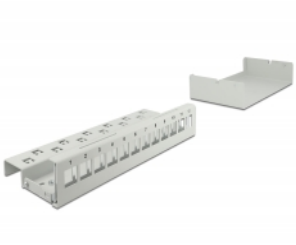

© 2024 by Delock. Alle hier aufgeführten Namen und Zeichen sind Eigentum des jeweiligen Herstellers. Druckfehler, Änderungen & Irrtümer vorbehalten.

Allgemein

Montageart:	Wand Hutschiene

Physikalische Eigenschaften

Gehäusefarbe:	grau
Gehäusematerial:	Metall
Länge:	232 mm
Breite:	112,5 mm
Höhe:	45,2 mm

© 2024 by Delock. Alle hier aufgeführten Namen und Zeichen sind Eigentum des jeweiligen Herstellers. Druckfehler, Änderungen & Irrtümer vorbehalten.