Delock 10″ Nätverkskabinett med glasdörr 4U svart

Beskrivning

Nätverkskabinetten från Delock kan användas för stående eller väggmontering och passar perfekt för installation av 10″-enheter t.ex. patchpaneler.

Enkel åtkomst till enheterna
Avtagbara sidopaneler ger en enkel och snabb åtkomst till de installerade enheterna i den bakre delen av nätverkskabinetten.

Låsbar frontdörr med visningsfönster
Nätverkskabinetten kan låsas för att erbjuda bättre säkerhet. Visningsfönstret gör det möjligt att se insidan på nätverkskabinetten när som helst.

Optimalt ventilationssystem
De integrerade ventilationsspåren på den övre täckplattan säkerställer optimal ventilation för de installerade enheterna.

Artikelnummer 43379

EAN: 4043619433797
Ursprungsland: China
Paket: Låda

Specifikationer

- 10″ nätverkskabinett för stativ- eller väggmontering, 4U
- 2 profilskenor på fronten
- Gångjärn kan väljas valfritt (vänster eller höger)
- Kabelbussning är möjlig på golvet och på ovansidan inklusive täcklock
- Frontdörr med säkerhetsglas, låsbar
- Avtagbara sidopaneler
- Ventilationsspår för ventilation
- Monteringsdjup: max. 240 mm
- Lastkapacitet: max. 40 kg
- Vikt: ca. 6 kg
- Färg: svart
- Material: metall
- Mått (LxBxH): ca 350 x 280 x 255 mm

Paketets innehåll

© 2024 by Delock. Alla namn och symboler som nämns häri är egendomar som tillhör respektive tillverkare. Tryckfel, ändringar och fel undantagna.

- Nätverkskabinett
- 2 x nycklar
- 20 x skruvar M6
- 20 x bricka
- 20 x korgmuttrar

Bilder

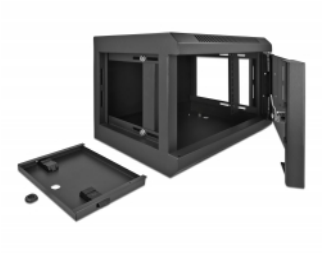

© 2024 by Delock. Alla namn och symboler som nämns häri är egendomar som tillhör respektive tillverkare. Tryckfel, ändringar och fel undantagna.

General

Mounting type:	10 in Väggmontering

Physical characteristics

Material:	metall
Längd:	350 mm
Width:	280 mm
Height:	250 mm
Färg:	svart

© 2024 by Delock. Alla namn och symboler som nämns häri är egendomar som tillhör respektive tillverkare. Tryckfel, ändringar och fel undantagna.