Delock 10 Blocco porta per porta HDMI femmina

Descrizione

Questo set di blocco porta Delock è un accessorio per il 20923. Con il set si può bloccare un totale di 10 porte HDMI. L'accesso alla porta tramite cavi o simili non è più possibile.

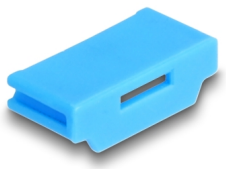

10 x

Nota

Per sbloccare il blocco, è necessario lo strumento del set 20923, 20924, 20925, 20926 o 20927.

Articolo n. 20948

EAN: 4043619209484

Paese di origine: Taiwan, Republic of China

Pacchetto: Sacchetto in plastica con cerniera

Specifiche

- Adatto per tutte le porte HDMI femmina standard
- Colore del blocco porta HDMI: blu

Contenuto della confezione

- 10 x bloccaporta HDMI

Immagini

© 2024 by Delock. Tutti i nomi e i simboli citati qui sono di proprietà dei rispettivi produttori. Salvo errori di stampa, modifiche ed errori.

Interface

Connettore 1:	HDMI female

Physical characteristics

Colour:	blu

© 2024 by Delock. Tutti i nomi e i simboli citati qui sono di proprietà dei rispettivi produttori. Salvo errori di stampa, modifiche ed errori.