Delock Manchon de câble avec bouton-pression 2 m x 30 mm gris / noir

Description

Ce manchon de câble de Delock peut être utilisé pour mettre en toron les câbles exposés, les conduites électriques ou les fils pour les protéger de la saleté et des dommages.

Avec fermeture par bouton-pression, réutilisable
Cette fermeture par bouton-pression permet d'ajouter ou de retirer des câbles en ouvrant et fermant le manchon de câble.

Bonne résistance
Le manchon de câble est caractérisé par sa grande résistance à l'abrasion, sa flexibilité et sa résistance à la chaleur.

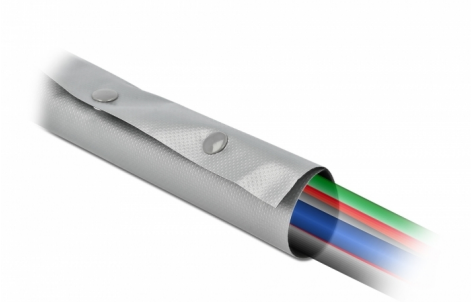

Ø 30 mm / 2 m

N° produit 20727

EAN: 4043619207275

Pays d´origine: China

Emballage: Sac polyvalent à fermeture éclair

Spécifications techniques

- Longueur : env. 2 m
- Diamètre du toron : max. 29 mm
- Température ambiante : -15 °C ~ 85 °C
- Réutilisable
- Matériel : PVC
- Indice de résistance au feu : 94V-0
- Couleur : gris / noir

Contenu de l'emballage

- Manchon de câble

© 2024 by Delock. Tous les noms et images mentionnés ici sont la propriété de leur fabricant respectif.
Sous réserve d'erreurs et de modifications.

Image

© 2024 by Delock. Tous les noms et images mentionnés ici sont la propriété de leur fabricant respectif.
Sous réserve d'erreurs et de modifications.

Technical characteristics

Storage temperature:	-15 °C ~ 85 °C

Physical characteristics

Matériaux:	PVC
Longueur:	2 m
Couleur:	gris / noir
Diamètre du toron : max.:	29 mm

© 2024 by Delock. Tous les noms et images mentionnés ici sont la propriété de leur fabricant respectif.
Sous réserve d'erreurs et de modifications.