Delock Kabelschutzschlauch mit Knopfverschluss hitzebeständig 2 m x 30 mm grau / schwarz

Kurzbeschreibung

Dieser Kabelschlauch von Delock eignet sich zum Bündeln von freiliegenden Kabeln, elektrischen Leitungen oder Drähten, um diese vor Verschmutzungen oder Beschädigungen zu schützen.

Mit Knopfverschluss und wiederverwendbar
Der Knopfverschluss ermöglicht ein mehrfaches Hinzufügen und Entfernen der Kabel durch Öffnen und Schließen des Kabelschlauches.

Ausgezeichnete Beständigkeit
Der Kabelschlauch zeichnet sich durch seine hohe Abriebfestigkeit, Flexibilität und Hitzebeständigkeit aus.

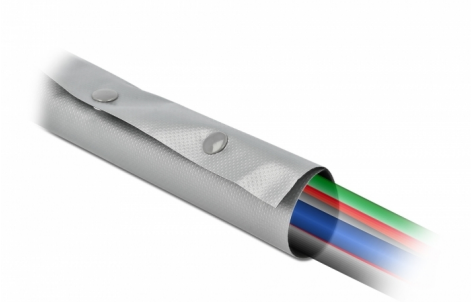

Ø 30 mm / 2 m

Artikel-Nr. 20727

EAN: 4043619207275

Ursprungsland: China

Verpackung: Wiederverschließbare Tüte

Spezifikation

- Länge: ca. 2 m
- Bündeldurchmesser: max. 29 mm
- Umgebungstemperatur: -15 °C ~ 85 °C
- Wiederverwendbar
- Material: PVC
- Feuerwiderstandsklasse: 94V-0
- Farbe: grau / schwarz

Packungsinhalt

- Kabelschlauch

© 2024 by Delock. Alle hier aufgeführten Namen und Zeichen sind Eigentum des jeweiligen Herstellers. Druckfehler, Änderungen & Irrtümer vorbehalten.

Abbildungen

© 2024 by Delock. Alle hier aufgeführten Namen und Zeichen sind Eigentum des jeweiligen Herstellers. Druckfehler, Änderungen & Irrtümer vorbehalten.

Technische Eigenschaften

Lagerungstemperatur:	-15 °C ~ 85 °C

Physikalische Eigenschaften

Material:	PVC
Länge:	2 m
Farbe:	grau / schwarz
Bündeldurchmesser: max.:	29 mm

© 2024 by Delock. Alle hier aufgeführten Namen und Zeichen sind Eigentum des jeweiligen Herstellers. Druckfehler, Änderungen & Irrtümer vorbehalten.