Delock Morsetto per tubo flessibile a farfalla 40 - 60 mm 10 pezzi

Descrizione

Questa fascetta stringitubo in acciaio inossidabile Delock può essere utilizzata per fissare un tubo con un diametro di 40 - 60 mm su un'estremità del tubo senza attrezzi. La pinza fornisce una presa sicura e salda del tubo sotto pressione in modo che non possa essere perso. È ideale per il fai da te, la casa e il giardino.

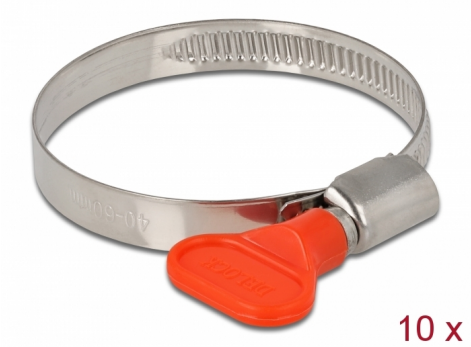

Articolo n. 19449

EAN: 4043619194490

Paese di origine: China

Pacchetto: Poly bag

Specifiche

- Larghezza della fascetta: 9 mm
- Diametro del tubo flessibile: ca. 40 - 60 mm
- Montaggio senza attrezzi
- Materiale: acciaio inossidabile / plastica
- Colore farfalla: rosso

Contenuto della confezione

- 10 x fascetta stringitubo

© 2024 by Delock. Tutti i nomi e i simboli citati qui sono di proprietà dei rispettivi produttori. Salvo errori di stampa, modifiche ed errori.

Immagini

© 2024 by Delock. Tutti i nomi e i simboli citati qui sono di proprietà dei rispettivi produttori. Salvo errori di stampa, modifiche ed errori.

Physical characteristics

Material:	acciaio inossidabile / plastica
Diameter:	40 - 60 mm
Width:	9 mm
Colour:	rosso

© 2024 by Delock. Tutti i nomi e i simboli citati qui sono di proprietà dei rispettivi produttori. Salvo errori di stampa, modifiche ed errori.