Delock Cadre de montage pour disque dur 1 x 2.5″ dans la fente du PC

Description

Ce cadre de montage de Delock peut être installé dans une fente libre de votre ordinateur et améliorer votre ordinateur avec une baie supplémentaire de 2.5″.

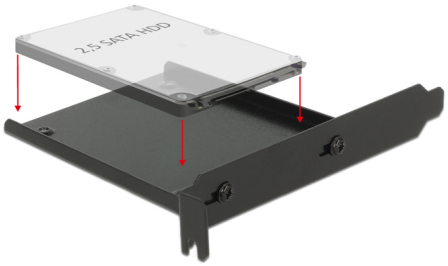

N° produit 18212

EAN: 4043619182121

Pays d´origine: China

Emballage: Retail Box

Spécifications techniques

- Pour une installation dans une fente libre (ex. PCI ou PCI Express)
- Pour 1 x lecteur 2.5″ (par exemple un disque dur)
- Cadre métallique noire

Configuration système requise

- PC avec un slot libre

Contenu de l’emballage

- Cadre d'installation
- Panneau arrière
- 6 x vis

© 2024 by Delock. Tous les noms et images mentionnés ici sont la propriété de leur fabricant respectif.
Sous réserve d’erreurs et de modifications.

Image

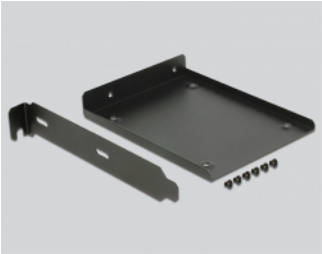

© 2024 by Delock. Tous les noms et images mentionnés ici sont la propriété de leur fabricant respectif.
Sous réserve d'erreurs et de modifications.