Delock Enchufe de pared de 2 vías con 4 puertos de carga USB Tipo-A 2 x 2,8 A

Descripción

Este enchufe con un contacto lateral de conexión a tierra de Delock está diseñado para su instalación en una caja de instalación de doble flujo o de cavidad. Además de dos enchufes CEE 7/3 con cierre a prueba de niños, este enchufe de energía con contacto lateral de conexión a tierra brinda cuatro puertos de carga USB Tipo-A. De esta manera, pueden cargarse smartphones, tablets y dispositivos similares mientras el enchufe está todavía disponible.

Adecuado para muchas series de interruptores
El enchufe es compatible con la serie de interruptores con medidas de ventana de marco de 55 x 55 mm. Esto incluye las series de interruptores de fabricantes conocidos como Gira, JUNG, Busch-Jaeger o Merten.

Número de elemento 11475

EAN: 4043619114757
Pais de origen: China
Paquete: Retail Box

Especificación técnica

- Conectores:
  2 x tomacorriente CEE 7/3 con bloqueo a prueba de niños
  4 x puerto de carga USB de Tipo-A que admite una corriente máxima de 2 x 2,8 A
  2 x 3 terminal de tornillo para PE, N, L
- Corriente nominal: 16 A / 250 V ~
- Potencia nominal: 4000 W
- USB Cargador:
  Entrada: 250 VCA / 50 Hz / 0,2 A
  Salida USB: máx. 5 V / 2,8 A en total por cada toma
  Protección contra cortocircuitos
- Adecuado para la serie de interruptores con una medida de ventana de marco de 55 x 55 mm
- Profundidad de montaje: 40 mm
- Adecuado para la caja de montaje doble
- Fijación con garras y tornillos
- Carcasa de plástico ignífugo (UL 94 V-0)
- Dimensiones (LAxANxAL): aprox. 151 x 80 x 52 mm
- Color: blanco

© 2024 by Delock. Todos los nombres y símbolos aquí mencionados son propiedad de sus respectivos productores. Exceptuando errores, errores de impresión y cambios.

Requisitos del sistema

- Red eléctrica con puesta a tierra.
- Una caja de instalación estándar gratuita

Contenido del paquete

- Tomacorriente
- Manual del usuario

Image

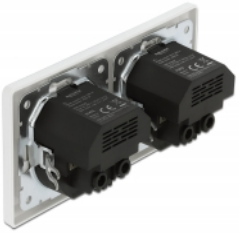

© 2024 by Delock. Todos los nombres y símbolos aquí mencionados son propiedad de sus respectivos productores. Exceptuando errores, errores de impresión y cambios.

General

Mounting type:	in-wall
Protection:	Input overvoltage protection Protección contra cortocircuitos

Interface

Conector 1:	1 x 3 terminal del tornillo del bloque de terminales del perno
Conector 2 :	1 x Steckdose CEE 7/3 mit Kindersicherung
conector 3:	2 x USB Tipo-A hembra

Physical characteristics

Longitud:	80 mm
Width:	80,0 mm
Height:	56 mm
Color:	blanco

© 2024 by Delock. Todos los nombres y símbolos aquí mencionados son propiedad de sus respectivos productores. Exceptuando errores, errores de impresión y cambios.