Delock Scheda PCI Express x1 > Slot Mini PCIe + Porte 3 RP-SMA

Descrizione

Questa scheda PCI Express Delock consente l'utilizzo di una scheda Mini PCI Express in uno slot PCI Express. Grazie alle sue tre prese pre-perforate RP-SMA, la scheda risulta più adatta ai moduli radio.

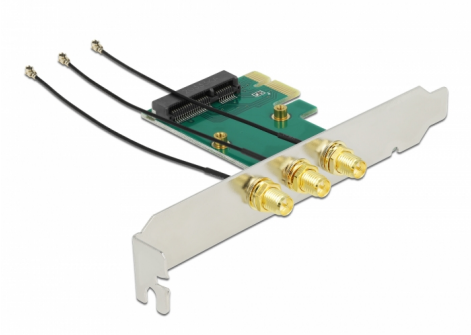

Articolo n. 89294

EAN: 4043619892945

Paese di origine: China

Pacchetto: Retail Box

Specifiche

- Connettori:
  interno:
  1 x PCI Express x1 >
  1 x slot Mini PCIe (a dimensioni ridotte / intere)
  3 x IPEX maschio
  esterno:
  3 x RP-SMA femmina
- Tensione: 3,3 V / 5 V
- Indicatore LED
- Indipendente dal sistema operativo, nessuna installazione driver necessario

Requisiti di sistema

- PC con uno slot PCI Express libero

Contenuto della confezione

© 2024 by Delock. Tutti i nomi e i simboli citati qui sono di proprietà dei rispettivi produttori. Salvo errori di stampa, modifiche ed errori.

- Scheda PCI Express
- 3 x antenna WLAN 2.4 GHz 2 dBi RP-SMA fissa nera
- 2 x viti

Immagini

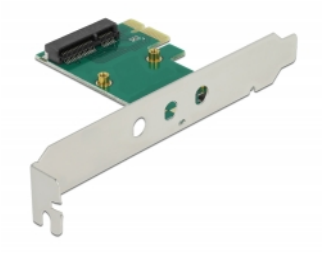

© 2024 by Delock. Tutti i nomi e i simboli citati qui sono di proprietà dei rispettivi produttori. Salvo errori di stampa, modifiche ed errori.