Delock Carte PCI > 4 x externes + 1 x internes USB 2.0

Description

La carte PCI USB 2.0 Delock permet l'extension d'un PC avec quatre ports USB 2.0. Vous pouvez y connecter divers périphériques USB tels que des stations d'accueil, des lecteurs de cartes, un boîtier externe etc.

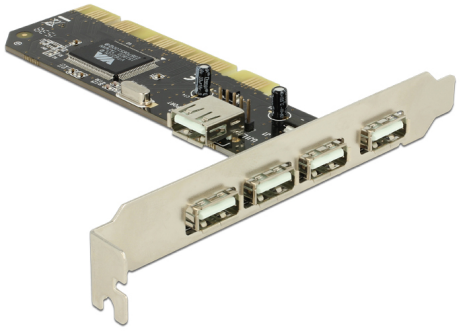

N° produit 89028

EAN: 4043619890286

Pays d´origine: China

Emballage: Retail Box

Spécifications techniques

- Connecteurs :
  externe :
  4 x USB 2.0 Type-A femelle
  interne :
  1 x USB 2.0 Type-A femelle (partagé avec le 1er port USB externe)
  1 x connecteur USB 2.0 mâle à 4 broches (partagé avec le 1er port USB externe)
  1 x 32-Bit PCI standard 2.2
- Chipset : VIA
- Débit de données jusqu'à 480 Mbps
- Prise en charge des normes EHCI et UHCI
- Plug & Play

Configuration système requise

- Windows 7/7-64/8/8-64/8.1/8.1-64/10/10-64, Linux Kernel 3.16
- PC avec un slot PCI libre

Contenu de l'emballage

© 2024 by Delock. Tous les noms et images mentionnés ici sont la propriété de leur fabricant respectif.
Sous réserve d'erreurs et de modifications.

- PCI Carte USB 2.0
- Mode d'emploi

Image

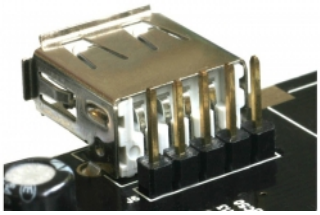

© 2024 by Delock. Tous les noms et images mentionnés ici sont la propriété de leur fabricant respectif.
Sous réserve d'erreurs et de modifications.