Delock PCI Karte > 4 x extern + 1 x intern USB 2.0

Kurzbeschreibung

Die Delock USB 2.0 PCI Karte erweitert den PC um vier USB 2.0 Ports. An die Karte können verschiedene USB Geräte wie z. B. Docking Stationen, Card Reader, externe Gehäuse etc. angeschlossen werden.

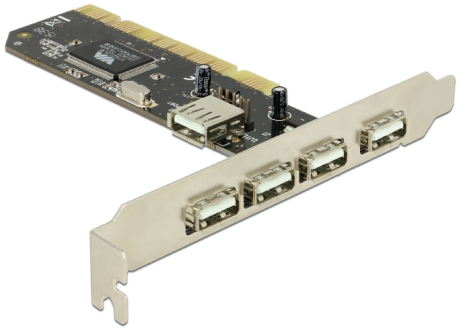

Artikel-Nr. 89028

EAN: 4043619890286

Ursprungsland: China

Verpackung: Retail Box

Spezifikation

- Anschlüsse:
  extern:
  4 x USB 2.0 Typ-A Buchse
  intern:
  1 x USB 2.0 Typ-A Buchse (ist gekoppelt mit dem 1. externen USB Port)
  1 x 4 Pin USB 2.0 Pfostenstecker (ist gekoppelt mit dem 1. externen USB Port)
  1 x 32-Bit PCI Standard 2.2
- Chipsatz: VIA
- Datentransferrate bis zu 480 Mbps
- Unterstützt EHCI und UHCI Standards
- Plug & Play

Systemvoraussetzungen

- Windows 7/7-64/8/8-64/8.1/8.1-64/10/10-64, Linux Kernel 3.16
- PC mit einem freien PCI Steckplatz

Packungsinhalt

© 2024 by Delock. Alle hier aufgeführten Namen und Zeichen sind Eigentum des jeweiligen Herstellers. Druckfehler, Änderungen & Irrtümer vorbehalten.

- PCI Karte USB 2.0
- Bedienungsanleitung

Abbildungen

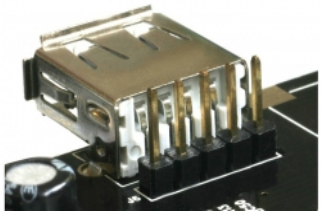

© 2024 by Delock. Alle hier aufgeführten Namen und Zeichen sind Eigentum des jeweiligen Herstellers. Druckfehler, Änderungen & Irrtümer vorbehalten.