Delock Docking Station HDMI + DP + VGA 1080p USB Type-C™ 3.1, funzione Hub USB e USB PD

Descrizione

Questa docking station Delock può essere collegata ad un computer con una porta USB-C™ Alt-Mode o Thunderbolt™ 3 e fornisce varie interfacce. Tre monitor possono essere azionati contemporaneamente alle uscite DisplayPort, HDMI e VGA, la stessa immagine viene visualizzata su tutte le porte. Due porte USB Tipo-A integrate e una porta USB Type-C™ che consentono l'uso di periferiche. Con un alimentatore USB-C™, laptop quali Macbook o Chromebook possono essere caricati durante il funzionamento.

Delock USB Type-C™ 3.1 Docking Station (Video)

Articolo n. 87722

EAN: 4043619877225

Paese di origine: China

Pacchetto: Retail Box

Specifiche

- Connettori:
  1 x HDMI-A a 19 pin femmina
  1 x DisplayPort a 20 pin femmina
  1 x VGA a 15 pin femmina
  1 x USB Type-C™ PD femmina (alimentatore)
  1 x USB Type-C™ femmina (trasferimento dati)
  1 x USB Type-C™ femmina (connessione al host)
  2 x USB 3.0 Tipo-A femmina
- Chipset: VL101R, VL170, VL813, CH7039
- Risoluzione fino a 1080p @ 60 Hz (a seconda del sistema e dell'hardware collegato)
- Trasferimento di segnali audio e video
- Impostazione: visualizzazione estesa, con mirroring, primaria
- Potenza di uscita: 4,5 W per porta
- Potenza di ingresso: 1 x USB Type-C™ femmina max. 60 W
- Colore: nero
- Dimensioni (LxPxA): ca. 127 x 63 x 14 mm

© 2024 by Delock. Tutti i nomi e i simboli citati qui sono di proprietà dei rispettivi produttori. Salvo errori di stampa, modifiche ed errori.

Requisiti di sistema

- Android 6.0 o superiore
- Mac OS 10.12 o superiore
- Windows 8.1/8.1-64/10/10-64
- Windows 10 Mobile
- Dispositivo con una porta USB Type-C™ disponibile e una modalità alternativa DisplayPort o con una porta Thunderbolt™ 3 disponibile

Contenuto della confezione

- Docking station USB-C™
- Cavo USB-C™ maschio - USB-C™ maschio, lunghezza ca. 10 cm
- Manuale utente

Immagini

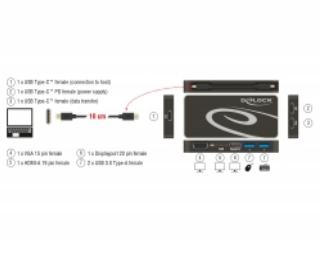

© 2024 by Delock. Tutti i nomi e i simboli citati qui sono di proprietà dei rispettivi produttori. Salvo errori di stampa, modifiche ed errori.

General

Specification:	DisplayPort 1.1 High Speed HDMI
Supported operating system:	Android 6.0 o superiore Mac OS 10.12 o superiore Windows 10 32-bit Windows 10 64-bit Windows 10 Mobile Windows 8.1 32-Bit Windows 8.1 64-Bit

Interface

Output:	1 x DisplayPort femmina 1 x HDMI-A femmina 1 x VGA a 15 pin femmina 1 x USB Type-C™ female (data transfer) 2 x USB 5 Gbps Tipo-A femmina
Input:	1 x USB Type-C™ female (power supply) 1 x USB Type-C™ maschio

Technical characteristics

Maximum screen resolution:	1920 x 1080 @ 60 Hz
Signal transmission:	video audio
Voltage:	Alimentato da bus USB 1 x Alimentazione USB Type-C™ femmina (opzionale per l'alimentatore)

Physical characteristics

Cable length incl. connector:	10 cm
Colour:	grigio / nero

© 2024 by Delock. Tutti i nomi e i simboli citati qui sono di proprietà dei rispettivi produttori. Salvo errori di stampa, modifiche ed errori.